オレンジガーデニングプロジェクト
～認知症理解啓発に向けて～

報告者　松山市社会福祉協議会　地域支援課

「オレンジガーデニングプロジェクト」とは？

認知症啓発カラーであるオレンジ色の花を育て、認知症理解啓発・・・

「ながおか認知症の人と笑顔でい隊」

新潟県長岡市　2019年１月より活動・・・

世界アルツハイマーデー/世界アルツハイマー月間について

1994年「国際アルツハイマー病協会」（ADI）は、世界保健機関（WHO）と共同で毎年9月21日を「世界アルツハイマーデー」と制定し、この日を中心に認知症の啓蒙を実施しています。
また、９月を「世界アルツハイマー月間」と定め、様々な取り組みを行っています。

＜引用＞
世界アルツハイマーデー及び月間について｜厚生労働省
(mhlw.go.jp)

（出典：公益社団法人認知症の人と家族の会 世界アルツハイマー月間2022ポスター）

世界アルツハイマー月間における
松山市社会福祉協議会の取り組み

認知症に関する講演会

オレンジ色ライトアップ

松山市版
「オレンジガーデニングプロジェクト」について

- 新潟県長岡市における取り組みを知り、松山市社協でも独自に実施。
- 昨年より続けているオンライン型コミュニティ（オンライン農園）参加者を中心に、９月の世界アルツハイマー月間に併せ、松山市総合福祉センターロビーをオレンジ色の花や写真で彩る「オレンジロード」を地域住民の参加と協力により実施。

オレンジ色の生花や写真、メッセージを募集！

9月は「世界アルツハイマー月間」
オレンジの花で彩りを

ORANGE GARDENING PROJECT
オレンジガーデニング
プロジェクト

オレンジ色は、認知症啓発のシンボルカラーです。「認知症になっても暮らしやすいまちをみんなで創っていこう！」をコンセプトに、9月の「世界アルツハイマー月間」にあわせて松山市総合福祉センターのロビーをオレンジ色の花で飾り付けます。あなたのお家で育てているお花で一緒にオレンジロードを作りませんか？

オレンジ色のお花を分けてください！

マリーゴールド・キバナコスモス・ポーチュラカ等オレンジや黄色の花なら種類は問いません！

□設置場所：松山市総合福祉センター　1階　ロビー
□設置期間：令和4年9月12日(月)～30日(金)
□募集期間：花　9月12日(月)～9月16日(金)
写真　募集中　～9月16日(金)

お花部門
上記募集期間内に福祉センターへ持ち込みをお願いいたします。ペットボトルを加工した入れ物、プランター等にてご提供ください。

写真部門
オレンジ色の花の写真をパネル展示いたします。印刷したものをご提供ください。サイズ、用紙等の規定はございません。
※花・写真ともに原則返却はいたしません。

※オレンジロードのイメージ図

問合せ先
松山市若草町8－2　総合福祉センター内
松山市社会福祉協議会　地域支援課　オンライン農園担当
TEL:089-941-3828　FAX:089-941-4408
※オレンジロード参加申し込み用紙は裏面です。

オレンジロード参加申込書

氏名	
住所	
電話番号	
ひとこと （メッセージをお願いします） ※メッセージはこのまま掲載させていただく場合がございます	

※個人情報につきましては、当事業のみの取り扱いとさせていただきます。

社協記入欄

No（花・写真）	
受付	

皆さんのご協力お待ちしております♪

令和4年度
オンラインコミュニティ
～プランター菜園で繋がろう～
9月は「世界アルツハイマー月間」です
松山市社会福祉協議会
地域支援課

令和4年度
オンラインコミュニティ
～プランター菜園で繋がろう～

ORANGE GARDENING PROJECT
オレンジガーデニング
プロジェクト

9月は「世界アルツハイマー月間」です

松山市社会福祉協議会
地域支援課

令和4年度
オンラインコミュニティ
～プランター菜園で繋がろう
9月は「世界アルツハイマー月間」です
松山市社会福祉協議会
地域支援課

心に花が
咲きます
ように
やさしい花が
咲きます
ように

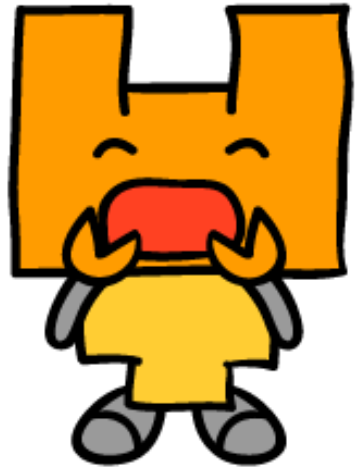

SNSで、賛同していただいた方を日々ご紹介！

地域包括支援センターのみなさん

提供いただいたお花や写真等を、試行錯誤しながら飾り付けました。

地域の方が紙花を作ってくださいました

オレンジロード完成

松山市認知症高齢者SOSネットワーク事業の周知啓発も行いました。

松山市認知症高齢者SOSネットワーク事業

あなたの“おもい”を行動へ!!

おまもりネット

【おまもりネットとは】

「松山市」と「松山市社会福祉協議会」が協働して実施する本事業は、認知症高齢者が徘徊等により行方不明になった場合、対象者を早期に発見できるよう、協力者や協力事業所等にメールで捜索協力を依頼するものです。また、認知症高齢者やその家族が、地域において安心して生活できるよう、見守り支援体制をつくります。

徘徊が心配なご家族の方 捜索協力できる方 募集中

二次元バーコードからの登録

●携帯・スマートフォンそれぞれ対応の二次元バーコードを読み取って、表示されたメールアドレスに空メール(本文やタイトルを入れない)を送信してください。
●登録フォームのURLが記載されたメールを受信後フォームに必要事項を入力してください。
●登録完了です。

▲携帯電話 ▲スマートフォン

捜索協力できる方は登録をお願いします。(無料)

『おまもりネット』の登録について

登録等のお問合せ先

松山市社会福祉協議会 地域支援課
TEL:941-3828 FAX:941-4408
E-mail:chiiki@matsuyama-wel.jp

※メールの受信設定について 迷惑メール設定などされている方は「@m-syakyo.com」からのメールが受信できるようにしてください。
※携帯・スマートフォンの機種によっては登録できない場合がありますのでご了承ください。

利用・協力登録については松山市社会福祉協議会ホームページをご覧ください。

URL http://www.matsuyama-wel.jp/

総合福祉センターに来館される方の目に留まり、みなさん足をとめてご覧いただきました。

地元メディアからも取材を受け、テレビや新聞等で取り上げていただきました。

設置場所：松山市総合福祉センター１階　ロビー

設置期間：令和４年９月12日（月）～30日（金）

参 加 数：生花 77件、写真 184枚、

その他（折り紙やメッセージ等）40件

合 計　122団体、301件

お花とともに寄せられたメッセージ

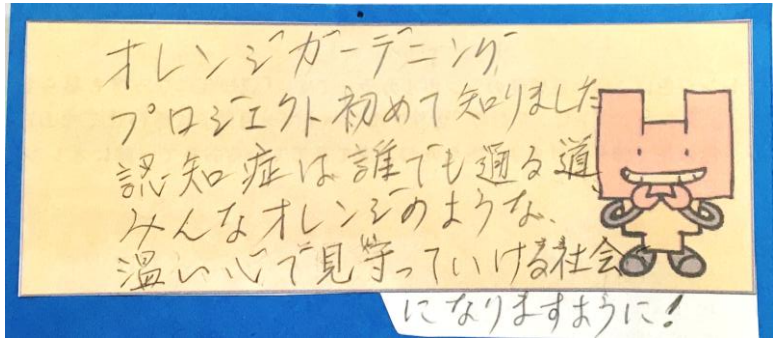

「認知症は誰でも通る道
みんなオレンジのような温かい
心で見守っていける社会になり
ますように！」

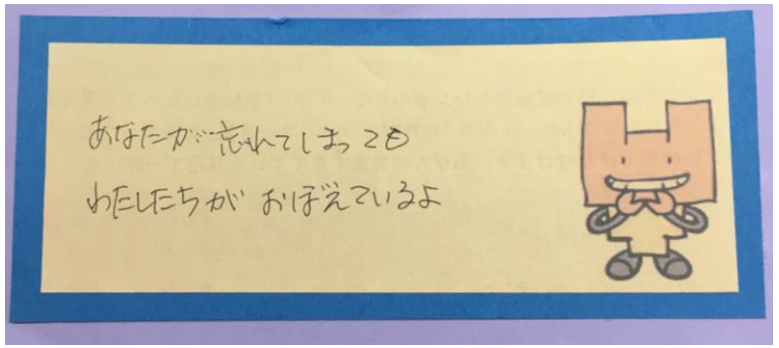

「あなたが忘れてしまっても
わたしたちがおぼえているよ」

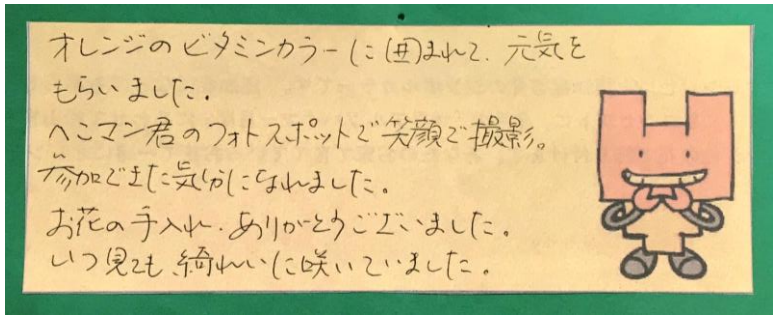

「オレンジ色に囲まれて元気を
もらいました」

このプロジェクトは、総合福祉センターだけでなく、市内各所にも広がりを見せています。

松山市役所 石井支所

このプロジェクトは、総合福祉センターだけでなく、市内各所にも広がりを見せています。

味生地区 真情（まごころ）ガーデン

このプロジェクトを通じて・・・

花を育てる「楽しさ」をきっかけとして、みなさまのご協力により、

福祉関係者のみならず、市内全域で「認知症について関心を持つ」機会を作ることができた。

新たな出会いやご縁を深めることができ、コロナ下でも
地域のつながりを感じられたのは、とても嬉しいことでした。

9月の「世界アルツハイマー月間」の後も・・・

地域の方がお花の苗や寄せ植えをご提供くださり、
理解者が増えている・・・

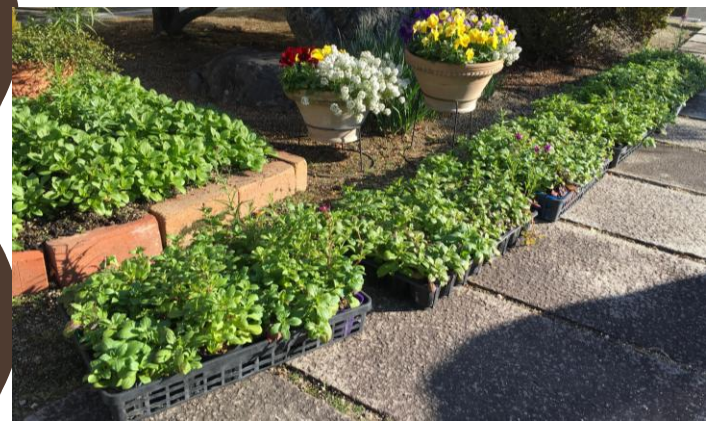

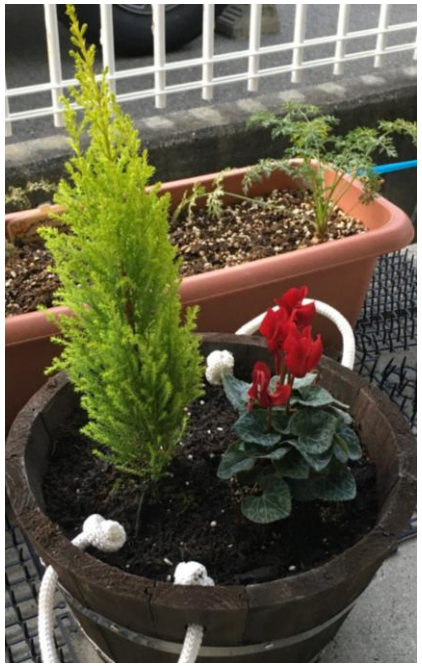

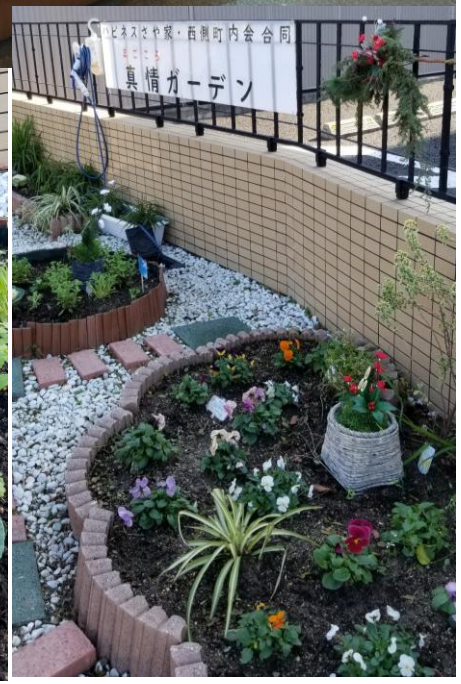

オレンジガーデニングプロジェクト
～ミニオレンジコーナー～
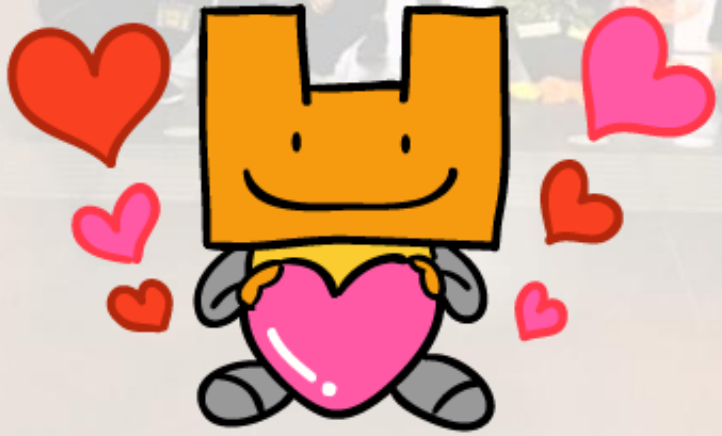
これからも認知症の方への
支援・理解の輪を広げていきましょう！