

久米地区
第1期
地域福祉活動計画

湯の香り 歴史の古里 久米のまち



「浄土寺」

久米地区社会福祉協議会
福祉活動計画策定委員会

第1期地域福祉活動計画の策定にあたって

この度、私たち久米地区社会福祉協議会では、松山市社会福祉協議会のご協力のもと、第1期久米地区地域福祉活動5ヶ年計画を策定する事となりました。

最近のコロナ禍に対応し、松山市の地域福祉活動「このまちのえがおプラン」に沿って、基本理念を「湯の香り 歴史の古里 久米のまち」と定め、久米地区らしい事業活動を進めてまいります。

この事業においては、久米地区社会福祉協議会をはじめ、久米地区の多くの団体と協働しながら、世代を超えて誰もが安心して暮らせる住みよい久米のまちづくりを推進してまいります。

最後に、コロナ禍の状況にも関わらず、地域福祉活動計画作成にあたりご協力頂きました松山市社会福祉協議会をはじめ、策定委員の皆様に深く感謝申し上げます。

令和 4年 5月
久米地区社会福祉協議会
会長 宇高信廣

も く じ

久米地区地域福祉活動計画策定委員会・委員名簿	P 1
松山市における地域福祉に関する計画の連携と比較	P 2
久米地区の概要	P 3
久米地区地域福祉活動計画	P 4～P 5
地区福祉台帳	P 6～P15
久米地区緊急時避難場所	P16
久米地区の年齢別人口	P17～P26
久米地区 人口・世帯数等	P27
地域包括ケアシステムから共生社会へ	P28
久米の公共の施設	P29
久米の社寺と古墳	P30
第1期久米地区地域福祉活動計画策定委員会の開催状況	P31

久米地区地域福祉活動計画策定委員会・委員名簿

委員 17名

役職名	氏名	備	考
委員長	宇高信廣	久米地区社会福祉協議会 会長	久米地区民生児童委員協議会 会長
副委員長	玉井徳雄	〃 副会長	久米公民館 館長
副委員長	荻山 猛	〃 〃	久米地区町内会長会 会長
副委員長	野本 俊夫	〃 〃	久米地区民生児童委員協議会 副会長
委員	河本 直人	〃 理事	久米地区町内連合会 会長
委員	梶川 昇	〃 〃	久米地区町内会長会 副会長
委員	江戸 悟	〃 〃	〃 副会長
委員	沖 尚子	〃 〃	久米地区町内連合会 副会長
委員	忽那 勇治郎	〃 〃	〃 副会長
委員	中村 恵美子	〃 〃	久米地区高齢クラブ連合会会長
委員	阿部 安恵	〃 〃	久米地区民生児童委員協議会 高齢福祉部長
委員	松本 啓子	〃 〃	〃 障がい福祉部長
委員	竹本 朱美	〃 〃	〃 児童福祉部長
委員	大西 芙美	〃 事務局長	〃 副会長
委員	深井 美亀子	〃 会計	〃 委員
委員	河野 美智子	〃 広報啓発部長	〃 〃
委員	好光 みどり	〃 援護部長	〃 〃



松山市における地域福祉に関する計画の連携と比較

地域福祉の推進を図るためには、下記計画の内容を一部共有したり、策定過程を共有したりする等相互に連携し一体となってすすめることが重要であり、互いに補完・補強しあう関係にあります。

【 イメージ図 】

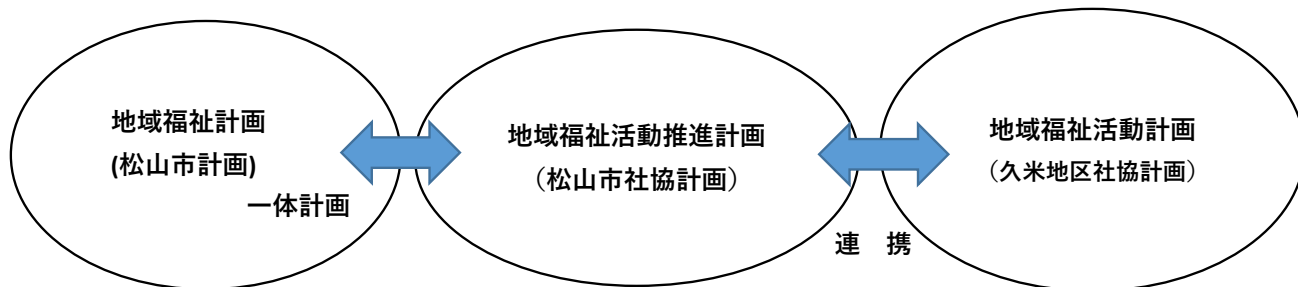

【地域福祉に関する計画の比較】

計画	地域福祉計画・地域福祉活動推進計画 (このまちのえがおプラン)	地域福祉活動計画
策定主体	松山市・松山市社協	久米地区社協
対象地域	松山市内	地区内
実施期間	5年	5年
基本目標 (基本理念)	みんなが つながる 支える まちづくり	湯の香り 歴史の古里 久米のまち
計画の特徴	<p>目標1 支えあいの心を育む</p> <p>目標2 みんながつながり参加できる環境づくり</p> <p>目標3 丸ごと支援のしくみづくり</p> <p>目標4 福祉サービスの健全な発達と適切な利用促進</p> <p>以上の4項目を個別目標に掲げ、住民一人ひとりや住民組織、ボランティアグループ、NPO等の関係団体、学校、事業所等、地域の多様な主体がそれぞれの役割を担いながら、互いにつながり、支え合うことで、“誰もが暮らし続けたい”と思えるまちづくりを目指します。</p>	<p>【第1期計画】</p> <p>①地区社協の基盤整備</p> <p>②福祉学習とボランティア</p> <p>③在宅福祉の向上と生きがいづくり</p> <p>④関係団体との協働</p> <p>⑤その他</p> <p>上記5項目を基本とし、地域性を活かした事業を計画的に展開する。地区社協が中核となって、住民の主体的参加を基本とした地域福祉活動をより計画的・具体的に進めるとともに、地区社協の基盤強化を図る。</p>

久米地区の概要

◆松山市地区別年齢別住民基本台帳登録者数

(令和3年4月1日現在)

面積	9.83km ²
人口	29,801人(令和3年7月1日)
世帯数(1世帯当たりの人口)	13,243世帯(2,25人)
高齢者数(高齢化率)	7,529人(24.7%)
民生・児童委員数(主任児童委員)	41人(内2人)
町内会・自治会数	12
<p>久米地区は、松山市の東部方面に位置し、国道11号線が整備され県道もあり、郊外電車が通り交通の便も良く人口が急増した。</p> <p>松山市のベッドタウンとしての性格をになっている、児童数が多く文教地区でもある。</p> <p>東道後温泉郷としても観光地としての、要素も加わっている。</p>	

◆久米地区社会福祉協議会の概要

(令和4年5月24日現在)

主な活動拠点	松山市鷹子老人福祉センター 2階久米社協事務所
構成メンバー	<p>会長(1名) ・ 副会長(3名) ・ 事務局長(1名)・ 庶務(1名)</p> <p>会計(1名) ・ 理事(10名)</p> <p>評議員及び顧問(50名) ・ 監事(2名)</p> <p>広報啓発部長(1名) ・ 援護部長(1名)</p>
理事会等の開催	<p>理事会(年1回)※民生児童委員改選時は年2回</p> <p>理事・評議員会(年1回)</p>
構成関係団体	<p>民生児童委員協議会、公民館、町内会長会、町内連合会</p> <p>高齢クラブ連合会、母子福祉会、婦人団体連絡協議会、</p> <p>青少年健全育成連絡会、1中学校・4小学校、</p> <p>交通安全協会・自主防災組織連合会等</p>
主な自主事業	<p>ふれあい・いきいきサロン事業</p> <p>福祉学習事業・視察研修・福祉だより作成・独居・ねたきり</p> <p>高齢者訪問(暑中見舞い・寒中見舞い)・</p> <p>福祉講座・登下校見守り・ほか</p>
サロン数	北久米サロン 1か所

久米地区地域福祉活動計画

1.基本理念【テーマ】

☆ 湯の香り 歴史の古里 久米のまち

2.基本計画

(1)地区社協の基盤整備

実施計画	年度計画					5年計画
	4	5	6	7	8	
久米地区社協組織体制の整備	充 実	⇒	⇒	⇒	⇒	理事会・総会の開催 会則・規約の整備 社会福祉協議会事業にて活動
久米地区社協の拠点活用	充 実	⇒	⇒	⇒	⇒	民生児童委員協議会と社会福祉協議会が連携して事業協働
久米地区社協(福祉だより)の発行	充 実	⇒	⇒	⇒	⇒	年2回(9月・3月)発行 3年に1回改選時久米地区担当民生児童委員顔写真掲載

(2)福祉学習とボランティア

実施計画	年度計画					5年計画
	4	5	6	7	8	
福祉学習事業	充 実	⇒	⇒	⇒	⇒	久米地区1中学校、4小学校の5校を輪番校として、地域住民が参加し福祉情報の発信・啓発を行う。 人権学習講習を地区住民参加で、啓発を行う。
各種研修会への参加・協力	充 実	⇒	⇒	⇒	⇒	松山市、松山市社会福祉協議会等他団体が開催する研修会に積極的に参加・協力する。
児童・生徒の健全育成に関する事業	充 実	⇒	⇒	⇒	⇒	久米地区青少年健全育成連絡会に参加協力する。久米地区小・中学校推進委員会に参加
小・中学校福祉活動の助成	充 実	⇒	⇒	⇒	⇒	久米地区1中学校、4小学校へ福祉学習助成を行う。

(3)在宅福祉の向上と生きがいづくり

実施計画	年度計画					5年計画
	4	5	6	7	8	
福祉交流会	充 実	⇒	⇒	⇒	⇒	独居高齢者ふれあいお食事会 高齢者ひろばの集い
ふれあい・いきいきサロン	充 実	⇒	⇒	⇒	⇒	サロン活動の充実を図る 新規勧誘を行い、サロンの増設を図る つどいの場等
地域つながりサポーター	充 実	⇒	⇒	⇒	⇒	
独居高齢者見守り支援	充 実	⇒	⇒	⇒	⇒	夏・冬に暑中・寒中見舞い品を 独居高齢者へ生活支援を行う。
地域福祉サービス事業	充 実	⇒	⇒	⇒	⇒	高齢者の困りごと、生活相談、 支援の体制づくりを行う。 (ごみ出し等)

(4)関係団体との協議

実施計画	年度計画					5年計画
	4	5	6	7	8	
公民館事業との連携・協働	充 実	⇒	⇒	⇒	⇒	文化祭、運動会等行事の活動支援 連携・協議を行う。 高齢者・障害者の避難行動支援
ふれあいタウン協議会との 連携・協働	充 実	⇒	⇒	⇒	⇒	協議会活動に参加支援を行う。 社協活動へ助成、協働協力
町内会長会との連携・協働	充 実	⇒	⇒	⇒	⇒	地区住民へ共同募金協力依頼等 会議、事業活動に参加協力
町内連合会との連携・協働	充 実	⇒	⇒	⇒	⇒	福祉だよりを年2回配布支援 地区共同募金事業に支援協力
民生児童委員協議会との 連携・協働	充 実	⇒	⇒	⇒	⇒	久米地区社会福祉協議会全般の 支援・協働
久米地区高齢クラブ連合会との 連携・協働	充 実	⇒	⇒	⇒	⇒	高齢クラブ連合会への助成・支援 高齢者の集いを開催
地域包括支援センターとの 連携・協働	充 実	⇒	⇒	⇒	⇒	久米地区社会福祉協議会と 支援・協働

地区福祉台帳

久米地区福祉台帳

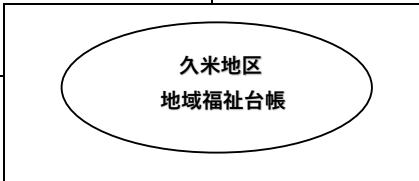
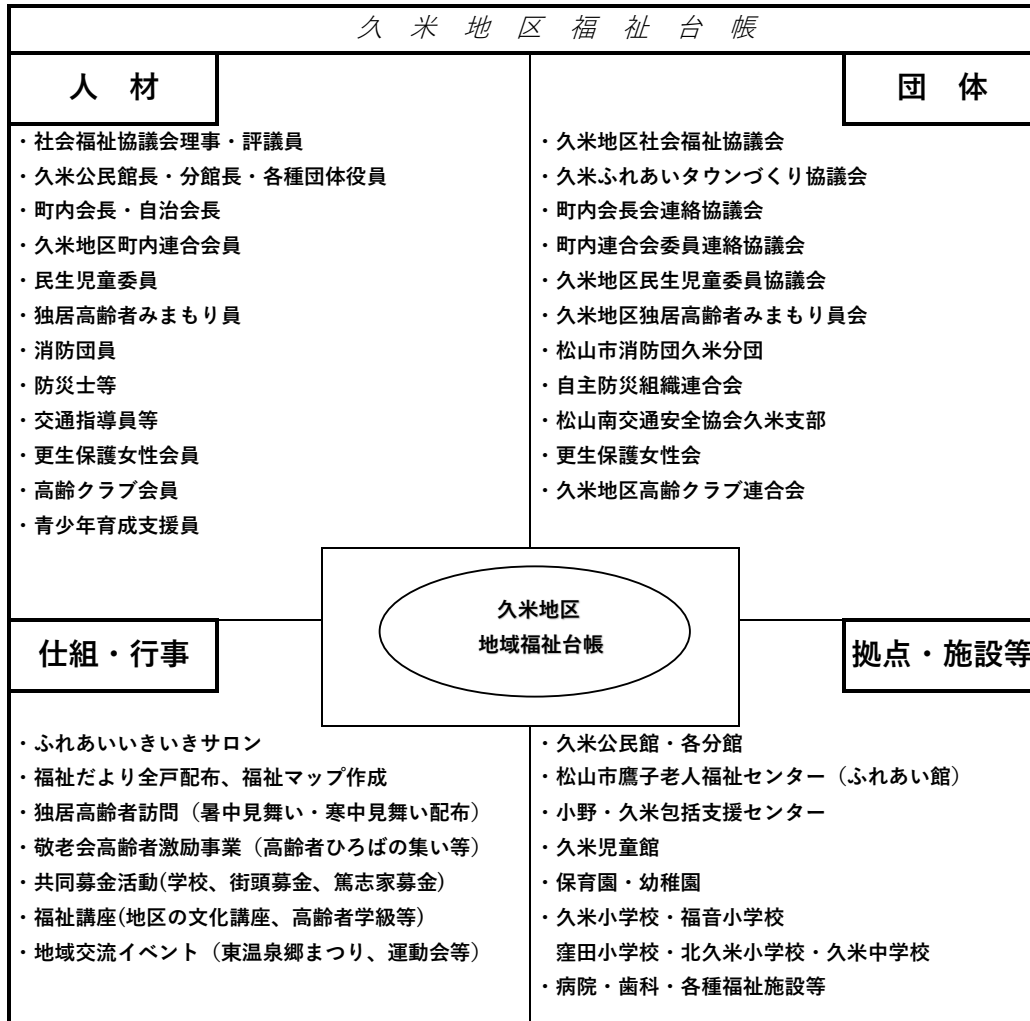

指定緊急避難場所

津波、水害による危険が切迫した状況において住民等の生命の安全の確保を目的として住民等が緊急に避難する施設又は場所を位置づけるもの。

鷹子運動公園	鷹子町	来住分館	来住町
たかのこのホテル	鷹子町	来住公園	来住町
鷹子分館	鷹子町	南土居分館	南土居町
南久米分館	南久米町	南土居公園	南土居町
南久米公園	南久米町	高井分館	高井町
北久米分館	北久米町	高井公園	高井町
北久米七区公園	北久米町	南窪田分館	南窪田町
福音寺分館	福音寺町	北窪田分館	北窪田町
川付け公園	川付町	北窪田公園	北窪田町
川付け分館	川付町	東鷹の子分館	平井町
		東鷹の子公園	平井町

指定避難所

避難した住民等を災害の危険性がなくなるまで必要な期間滞在させ又は災害により家に戻れなくなった住民等を一時的に滞在させる事を目的とした施設

福音小学校	福音寺町 3 5 - 1
北久米小学校	福音寺町 9
松山学院高等学校	北久米町 8 1 5
久米公民館	鷹子町 8 2 3
久米公民館鷹子分館	鷹子町 6 3 2
久米小学校	鷹子町 1 5 - 1
久米保育園	鷹子町 4 - 4
久米中学校	来住町 6 8 9
窪田小学校	久米窪田町 3 0 7

南久米地区福祉台帳			
人材			団体
<ul style="list-style-type: none"> ・社会福祉協議会理事・評議員 ・久米公民館分館長・各種団体役員 ・町内会長・町内会役員 ・久米地区町内連合会員 ・民生児童委員 ・独居高齢者みまもり員 ・消防団員 ・防災士等 ・交通安全協会員 ・更生保護女性会員 ・高齢クラブ会員 	<div style="border: 1px solid black; border-radius: 50%; padding: 10px; width: fit-content; margin: 0 auto;"> 南久米地区 地域福祉台帳 </div>		<ul style="list-style-type: none"> ・久米地区社会福祉協議会 ・久米ふれあいタウンづくり協議会 ・町内会長会連絡協議会 ・町内連合会委員連絡協議会 ・久米地区民生児童委員協議会 ・久米地区独居高齢者みまもり員会 ・松山市消防団久米分団 ・自主防災組織連合会 ・松山南交通安全協会久米支部 ・更生保護女性会 ・久米地区高齢クラブ連合会
仕組・行事			拠点・施設等
<ul style="list-style-type: none"> ・福祉だより全戸配布、福祉マップ作成 ・地域福祉（文化講座、高齢者学級） ・独居高齢者訪問（暑中・寒中見舞い配布） ・敬老会 ・共同募金活動 			<ul style="list-style-type: none"> ・久米公民館南久米分館 ・久米小学校、久米公民館 ・ハッピー南久米 ・お茶のみ広場

指定緊急避難場所

指定避難所

津波、水害による危険が切迫した状況において住民等の生命の安全の確保を目的として住民等が緊急に避難する施設又は場所を位置づけるもの。

久米公民館南久米分館
南久米町322-1番地



南久米公園
松山市南久米町594地先

避難した住民等を災害の危険性がなくなるまで必要な期間滞在させ又は災害により家に戻れなくなった住民等を一時的に滞在させる事を目的とした施設



久米小学校
鷹子町15-1



久米公民館
鷹子町823

北久米地区福祉台帳			
人材			団体
<ul style="list-style-type: none"> ・社会福祉協議会理事・評議員 ・久米公民館分館長・各種団体役員 ・町内会長・町内会役員 ・久米地区町内連合会員 ・民生児童委員 ・独居高齢者みまもり員 ・消防団員 ・防災士等 ・交通安全協会員 ・更生保護女性会員 ・高齢クラブ会員 		<ul style="list-style-type: none"> ・久米地区社会福祉協議会 ・久米ふれあいタウンづくり協議会 ・町内会長会連絡協議会 ・町内連合会委員連絡協議会 ・久米地区民生児童委員協議会 ・久米地区独居高齢者みまもり員会 ・松山市消防団久米分団 ・自主防災組織連合会 ・松山南交通安全協会久米支部 ・更生保護女性会 ・久米地区高齢クラブ連合会 	
	<div style="border: 1px solid black; border-radius: 50%; padding: 10px; width: fit-content; margin: 0 auto;"> 北久米地区・県営久米 団地域福祉台帳 </div>		
仕組・行事			拠点・施設等
<ul style="list-style-type: none"> ・ふれあいいきいきサロン ・福祉だより全戸配布、福祉マップ作成 ・地域福祉（文化講座、高齢者学級） ・独居高齢者訪問（暑中・寒中見舞い配布） ・敬老会 ・共同募金活動 		<ul style="list-style-type: none"> ・久米公民館北久米分館 ・北久米小学校 ・あゆみ ・おあしす 	

指定緊急避難場所

津波、水害による危険が切迫した状況において住民等の生命の安全の確保を目的として住民等が緊急に避難する施設又は場所を位置づけるもの。

久米公民館北久米分館
松山市北久米町367



北久米七区公園
松山市北久米町637

指定避難所

避難した住民等を災害の危険性がなくなるまで必要な期間滞在させ又は災害により家に戻れなくなった住民等を一時的に滞在させる事を目的とした施設

北久米小学校
松山市福音寺町9



松山学院高等学校
北久米町815

福音寺地区福祉台帳			
人材			団体
<ul style="list-style-type: none"> ・社会福祉協議会理事・評議員 ・久米公民館分館長・各種団体役員 ・町内会長・町内会役員 ・久米地区町内連合会員 ・民生児童委員 ・独居高齢者みまもり員 ・消防団員 ・防災士等 ・交通安全協会員 ・更生保護女性会員 ・高齢クラブ会員 		<ul style="list-style-type: none"> ・久米地区社会福祉協議会 ・久米ふれあいタウンづくり協議会 ・町内会長会連絡協議会 ・町内連合会委員連絡協議会 ・久米地区民生児童委員協議会 ・久米地区独居高齢者みまもり員会 ・松山市消防団久米分団 ・自主防災組織連合会 ・松山南交通安全協会久米支部 ・更生保護女性会 ・久米地区高齢クラブ連合会 	
	<div style="border: 1px solid black; border-radius: 50%; padding: 10px; width: fit-content; margin: 0 auto;"> 福音寺地区 地域福祉台帳 </div>		
仕組・行事			拠点・施設等
<ul style="list-style-type: none"> ・福祉だより全戸配布、福祉マップ作成 ・地域福祉（文化講座、高齢者学級） ・独居高齢者訪問（暑中・寒中見舞い配布） ・敬老会 ・共同募金活動 		<ul style="list-style-type: none"> ・久米公民館福音寺分館・川付分館 ・福音小学校 ・北久米小学交 ・保育所ぶどうの樹 ・元気家 	

指定緊急避難場所

指定避難所

津波、水害による危険が切迫した状況において
住民等の生命の安全の確保を目的として住民等が
緊急に避難する施設又は場所を位置づけるもの。

避難した住民等を災害の危険性がなくなるまで
必要な期間滞在させ又は災害により家に戻れなく
なった住民等を一時的に滞在させる事を目的と
した施設

川付け分館（福音寺町678-6）

福音寺分館（福音寺町365）

福音小学校
（福音寺町355-1番地）



川付け公園
松山市枝松六丁目3



北久米小学校
（福音寺町9番地）



来 住 地 区 福 祉 台 帳			
人 材			団 体
<ul style="list-style-type: none"> ・ 社会福祉協議会理事・評議員 ・ 久米公民館分館長・各種団体役員 ・ 町内会長・町内会役員 ・ 久米地区町内連合会 ・ 民生児童委員 ・ 独居高齢者みまもり員 ・ 消防団員 ・ 防災士等 ・ 交通安全協会員 ・ 更生保護女性会員 ・ 高齢クラブ会員 		<ul style="list-style-type: none"> ・ 久米地区社会福祉協議会 ・ 久米ふれあいタウンづくり協議会 ・ 町内会長会連絡協議会 ・ 町内連合会委員連絡協議会 ・ 久米地区民生児童委員協議会 ・ 久米地区独居高齢者みまもり員会 ・ 松山市消防団久米分団 ・ 自主防災組織連合会 ・ 松山南交通安全協会久米支部 ・ 更生保護女性会 ・ 久米地区高齢クラブ連合会 	
	<div style="border: 1px solid black; border-radius: 50%; padding: 10px; width: fit-content; margin: 0 auto;"> 来住地区 地域福祉台帳 </div>		
仕組・行事			拠点・施設等
<ul style="list-style-type: none"> ・ 福祉だより全戸配布、福祉マップ作成 ・ 地域福祉（文化講座、高齢者学級） ・ 独居高齢者訪問（暑中・寒中見舞い配布） ・ 敬老会 ・ 共同募金活動 		<ul style="list-style-type: none"> ・ 久米公民館来住分館 ・ 保育園・幼稚園 ・ 久米中学校・久米小学校・窪田小学校 ・ 風花 ・ あいじゅ 	

指定緊急避難場所

指定避難所

津波、水害による危険が切迫した状況において住民等の生命の安全の確保を目的として住民等が緊急に避難する施設又は場所を位置づけるもの。

久米公民館来住分館
来住町651-3番地



来住公園（来住町984-7）



避難した住民等を災害の危険性がなくなるまで必要な期間滞在させ又は災害により家に戻れなくなった住民等を一時的に滞在させる事を目的とした施設

久米中学校
来住町689

久米小学校
鷹子町15-1



窪田小学校
久米窪田町307



久米窪田地区福祉台帳			
人材			団体
<ul style="list-style-type: none"> ・社会福祉協議会理事・評議員 ・久米公民館分館長・各種団体役員 ・町内会長・町内会役員 ・久米地区町内連合会員 ・民生児童委員 ・独居高齢者みまもり員 ・消防団員 ・防災士等 ・交通安全協会員 ・更生保護女性会員 ・高齢クラブ会員 		<ul style="list-style-type: none"> ・久米地区社会福祉協議会 ・久米ふれあいタウンづくり協議会 ・町内会長会連絡協議会 ・町内連合会委員連絡協議会 ・久米地区民生児童委員協議会 ・久米地区独居高齢者みまもり員会 ・松山市消防久米分団 ・自主防災連合会 ・松山南交通安全協会久米支部 ・更生保護女性会 ・久米地区高齢クラブ連合会 	
	<div style="border: 1px solid black; border-radius: 50%; width: 100px; height: 100px; margin: 0 auto; display: flex; align-items: center; justify-content: center;"> <p>久米窪田地区 地域福祉台帳</p> </div>		
仕組・行事			拠点・施設等
<ul style="list-style-type: none"> ・福祉だより全戸配布、福祉マップ作成 ・地域福祉（文化講座、高齢者学級） ・独居高齢者訪問（暑中・寒中見舞い配布） ・敬老会 ・共同募金活動（篤志家募金） 		<ul style="list-style-type: none"> ・久米公民館南窪田分館・北窪田分館 ・窪田小学校 ・幼稚園 ・ガリラヤ久米 	

指定緊急避難場所

指定避難所

津波、水害による危険が切迫した状況において住民等の生命の安全の確保を目的として住民等が緊急に避難する施設又は場所を位置づけるもの。

久米公民館南窪田分館

久米窪田町231番地



北窪田公園（久米窪田町）



避難した住民等を災害の危険性がなくなるまで必要な期間滞在させ又は災害により家に戻れなくなった住民等を一時的に滞在させる事を目的とした施設

久米公民館北窪田分館
久米窪田町945-1番地



窪田小学校
窪田町307番地



南土居地区福祉台帳			
人材			団体
<ul style="list-style-type: none"> ・社会福祉協議会理事・評議員 ・久米公民館分館長・各種団体役員 ・町内会長・町内会役員 ・久米地区町内連合会員 ・民生児童委員 ・独居高齢者みまもり員 ・消防団員 ・防災士等 ・交通安全協会員 ・更生保護女性会員 ・高齢クラブ会員 		<ul style="list-style-type: none"> ・久米地区社会福祉協議会 ・久米ふれあいタウンづくり協議会 ・町内会長会連絡協議会 ・町内連合会委員連絡協議会 ・久米地区民生児童委員協議会 ・久米地区独居高齢者みまもり員会 ・松山市消防団久米分団 ・自主防災組織連合会 ・松山南交通安全協会久米支部 ・更生保護女性会 ・久米地区高齢クラブ連合会 	
	<div style="border: 1px solid black; border-radius: 50%; padding: 10px; width: fit-content; margin: 0 auto;"> 南土居地区 地域福祉台帳 </div>		
仕組・行事			拠点・施設等
<ul style="list-style-type: none"> ・福祉だより全戸配布、福祉マップ作成 ・地域福祉（文化講座、高齢者学級） ・独居高齢者訪問（暑中・寒中見舞い配布） ・敬老会 ・共同募金活動 		<ul style="list-style-type: none"> ・久米公民館南土居分館 ・窪田小学校 ・さんこう ・伊央里 	

指定緊急避難場所

指定避難所

津波、水害による危険が切迫した状況において住民等の生命の安全の確保を目的として住民等が緊急に避難する施設又は場所を位置づけるもの。

避難した住民等を災害の危険性がなくなるまで必要な期間滞在させ又は災害により家に戻れなくなった住民等を一時的に滞在させる事を目的とした施設

久米公民館南土居分館
(南土居町282番地)



(南土居公園-南土居町239-1番地)



窪田小学校
松山市久米窪田町307



高井地区福祉台帳			
人材	高井地区 地域福祉台帳		団体
<ul style="list-style-type: none"> ・社会福祉協議会理事・評議員 ・久米公民館分館長・各種団体役員 ・町内会長・町内会役員 ・久米地区町内連合会員 ・民生児童委員 ・独居高齢者みまもり員 ・消防団員 ・防災士等 ・交通安全協会員 ・更生保護女性会員 ・高齢クラブ会員 			<ul style="list-style-type: none"> ・久米地区社会福祉協議会 ・久米ふれあいタウンづくり協議会 ・町内会長会連絡協議会 ・町内連合会委員連絡協議会 ・久米地区民生児童委員協議会 ・久米地区独居高齢者みまもり員会 ・松山市消防団久米分団 ・自主防災組織連合会 ・松山南交通安全協会久米支部 ・更生保護女性会 ・久米地区高齢クラブ連合会
仕組・行事			拠点・施設等
<ul style="list-style-type: none"> ・福祉だより全戸配布、福祉マップ作成 ・地域福祉（文化講座、高齢者学級） ・独居高齢者訪問（暑中・寒中見舞い配布） ・敬老会 ・共同募金活動 			<ul style="list-style-type: none"> ・久米公民館高井分館 ・窪田小学校 ・ふくい ・すずらん ・こすもす ・高井の里

指定緊急避難場所

津波、水害による危険が切迫した状況において住民等の生命の安全の確保を目的として住民等が緊急に避難する施設又は場所を位置づけるもの。

久米公民館高井分館
(高井町1071番地)



(たかい公園-高井町1105番地外)



指定避難所

避難した住民等を災害の危険性がなくなるまで必要な期間滞在させ又は災害により家に戻れなくなった住民等を一時的に滞在させる事を目的とした施設

窪田小学校
松山市久米窪田町307



鷹子地区福祉台帳			
人材			団体
<ul style="list-style-type: none"> ・社会福祉協議会理事・評議員 ・久米公民館分館長・各種団体役員 ・町内会長・町内会役員 ・久米地区町内連合会員 ・民生児童委員 ・独居高齢者みまもり員 ・消防団員 ・防災士等 ・交通安全協会員 ・更生保護女性会員 ・高齢クラブ会員 	<div style="border: 1px solid black; border-radius: 50%; padding: 10px; width: fit-content; margin: 0 auto;"> 鷹子地区 地域福祉台帳 </div>		<ul style="list-style-type: none"> ・久米地区社会福祉協議会 ・久米ふれあいタウンづくり協議会 ・町内会長会連絡協議会 ・町内連合会委員連絡協議会 ・久米地区民生児童委員協議会 ・久米地区独居高齢者みまもり員会 ・松山市消防久米分団 ・自主防災連合会 ・松山南交通安全協会久米支部 ・更生保護女性会 ・久米地区高齢クラブ連合会
仕組・行事			拠点・施設等
<ul style="list-style-type: none"> ・福祉だより全戸配布、福祉マップ作成 ・地域福祉（文化講座、高齢者学級） ・独居高齢者訪問（暑中・寒中見舞い配布） ・敬老会 ・共同募金活動（篤志家募金） 			<ul style="list-style-type: none"> ・久米公民館鷹子分館 ・保育園・幼稚園 ・久米小学校 ・里山、我が家 ・杜の里、しらゆり ・ユーマーケアたかのこ ・みかん七星

指定緊急避難場所

津波、水害による危険が切迫した状況において住民等の生命の安全の確保を目的として住民等が緊急に避難する施設又は場所を位置づけるもの。

久米公民館鷹子分館
鷹子町632-1番地



鷹子運動公園
鷹子町乙401番地



指定避難所

避難した住民等を災害の危険性がなくなるまで必要な期間滞在させ又は災害により家に戻れなくなった住民等を一時的に滞在させる事を目的とした施設

久米小学校
鷹子町15-1番地



たかのこのホテル
鷹子町737-2



東 鷹 子 地 区 福 祉 台 帳			
人 材			団 体
<ul style="list-style-type: none"> ・社会福祉協議会理事・評議員 ・久米公民館分館長・各種団体役員 ・町内会長・町内会役員 ・久米地区町内連合会員 ・民生児童委員 ・独居高齢者みまもり員 ・消防団員 ・防災士等 ・交通安全協会員 ・更生保護女性会員 ・高齢クラブ会員 		<ul style="list-style-type: none"> ・久米地区社会福祉協議会 ・久米ふれあいタウンづくり協議会 ・町内会長会連絡協議会 ・町内連合会委員連絡協議会 ・久米地区民生児童委員協議会 ・久米地区独居高齢者みまもり員会 ・松山市消防久米分団 ・自主防災連合会 ・松山南交通安全協会久米支部 ・更生保護女性会 ・久米地区高齢クラブ連合会 	
	<div style="border: 1px solid black; border-radius: 50%; padding: 10px; width: fit-content; margin: 0 auto;"> 東鷹の子地区 地域福祉台帳 </div>		
仕組・行事			拠点・行事等
<ul style="list-style-type: none"> ・福祉だより全戸配布、福祉マップ作成 ・地域福祉（文化講座、高齢者学級） ・独居高齢者訪問（暑中・寒中見舞い配布） ・敬老会 ・共同募金活動 		<ul style="list-style-type: none"> ・久米公民館東鷹の子分館 ・保育園・幼稚園 ・窪田小学校 	

指定緊急避難場所

津波、水害による危険が切迫した状況において住民等の生命の安全の確保を目的として住民等が緊急に避難する施設又は場所を位置づけるもの。

東鷹の子分館（松山市平井町3157-33）



東鷹の子公園（松山市平井町3157-153）



指定避難所

避難した住民等を災害の危険性がなくなるまで必要な期間滞在させ又は災害により家に戻れなくなった住民等を一時的に滞在させる事を目的とした施設

**窪田小学校
窪田町307番地**



わが家の緊急時避難場所	
<input type="checkbox"/>	消防庁指定
<input type="checkbox"/>	市指定
<input type="checkbox"/>	区指定
<input type="checkbox"/>	町指定
<input type="checkbox"/>	村指定
<input type="checkbox"/>	大字指定
<input type="checkbox"/>	郡指定
<input type="checkbox"/>	県指定
<input type="checkbox"/>	国指定
<input type="checkbox"/>	道指定
<input type="checkbox"/>	支庁指定
<input type="checkbox"/>	指定なし

○	相模小学校	相模町町立第1
○	北久米小学校	相模町町立第9
○	松山学院高等学校	北久米町町立第18
○	久米公民館	西条町第2
○	久米小学校	西条町第6
○	久米小学校	高野町第15-1
○	久米保育園	高野町第8
○	久米中学校	高野町第8
○	窪田小学校	久米町町立第10

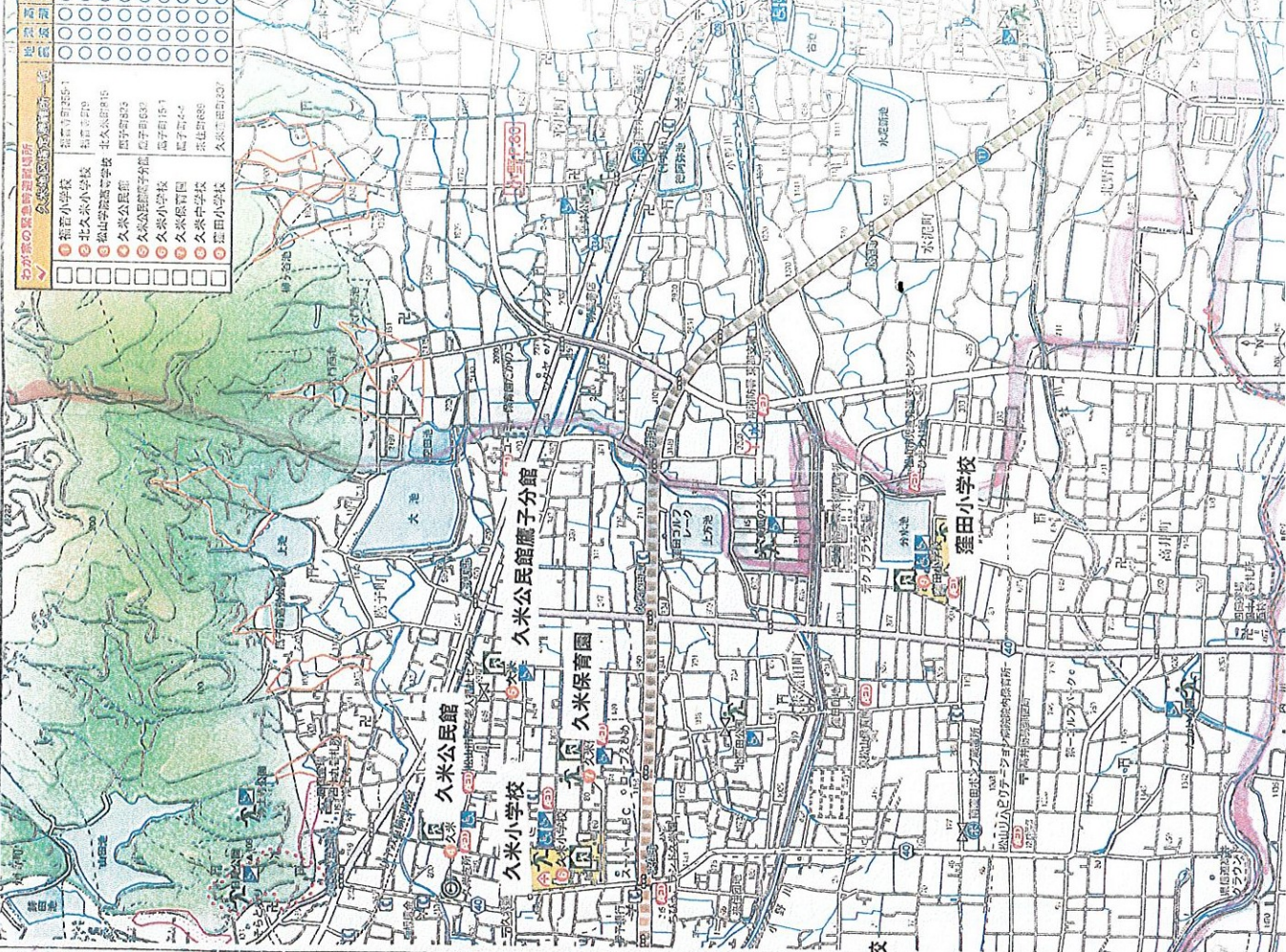
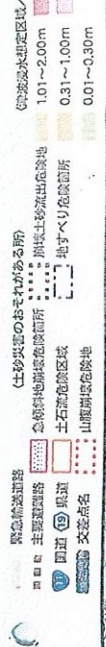

- 66 67 68
 71 78
 82 83 88
- 公共電話 (区外24時間)
 - ☎ 郵便局
 - Ⓜ 銀行
 - ☪ 福祉事務所
 - Ⓜ 郵便局
 - Ⓜ 神社
 - Ⓜ 寺院
 - ☎ 電話番号
- 🚒 消防ポンプ班駐在所
 - ♿ 身体障がい者用トイレ
 - 🚘 スロープ・エレベーター・階段無
 - 🚗 ハードウェア・自動車修理
 - 🏠 高齢者の住居施設
- 🚒 消防ポンプ班
 - 💧 水防倉庫
 - 🚎 アンダーパス
 - 🚗 低床バス
 - 👤 (区役所)
- 🚑 AED設置箇所
 - 🏠 警察署・交番・駐在所
 - 📰 郵便局・支所・出張所
 - 🏢 支庁庁舎
- 🏠 応急処置所
 - 🏠 緊急医療機関
 - 🚑 消防署
 - 🚑 救急処置所
- 📍 指定避難所
 - 📍 指定地区外
 - 📍 丁目界

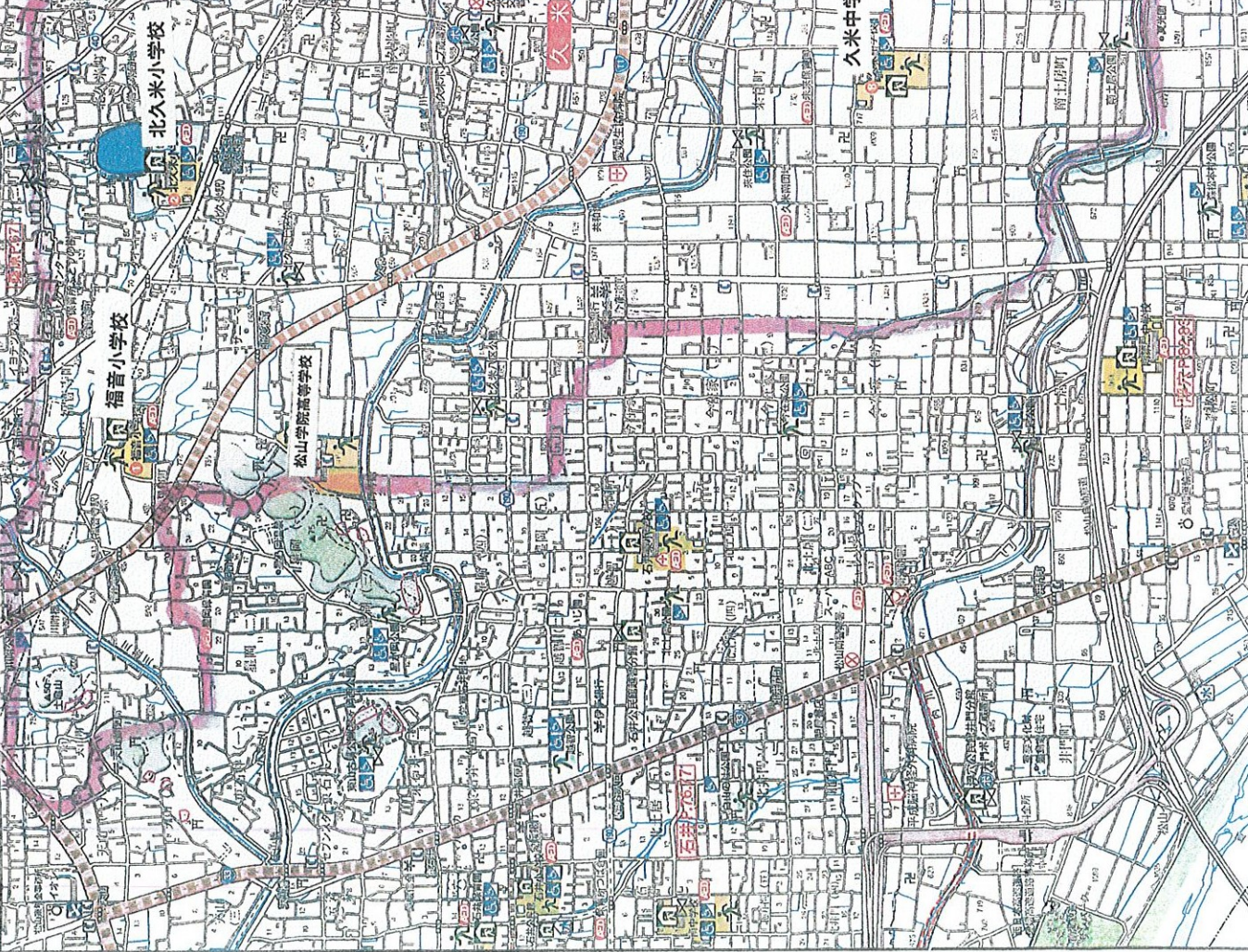

久米地区の年齢別人口

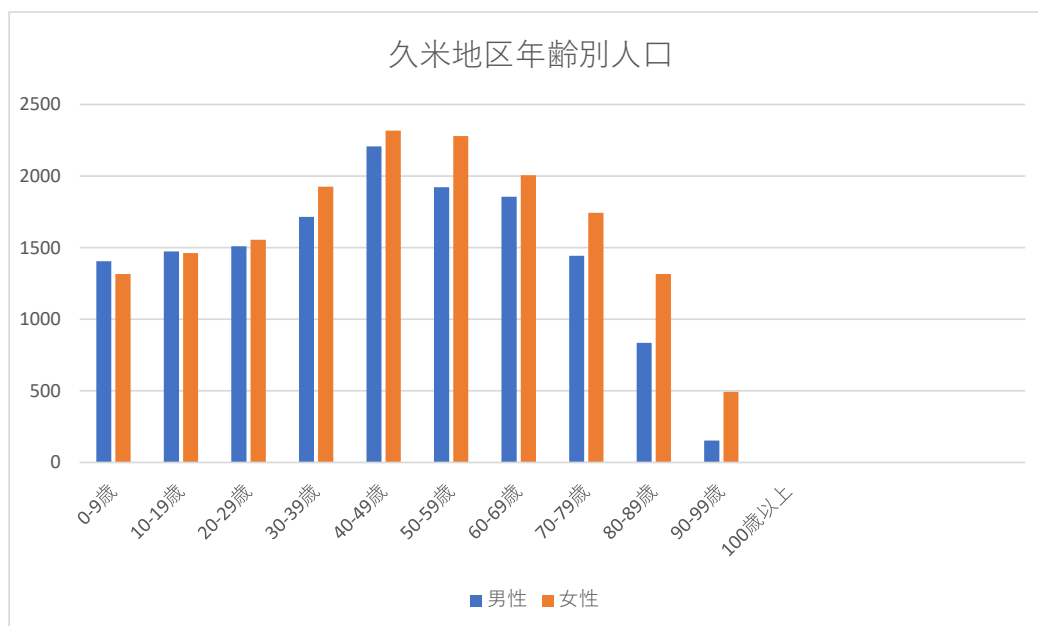

年齢構成の分布表

令和4年1月1日現在における各町の人口は、町内会ベースで集計しています。

地域の実情

①私の地域の「良い」ところ

- ・公民館活動が盛んで、地域住民には顔が見える関係が出来ている。
- ・国道が身近にありバスが通っており、伊予鉄道郊外電車もあり交通に便利である。
- ・治安も良く、近くに里山公園があり、世代を超えて活動しており、人と人との繋がりが密である。
- ・久米地区は、小学校4校、中学校1校、高等学校1校があります。
- ・国指定の文化遺跡があり、四国八十八ヶ所の道筋にあり、お遍路姿が観られる。
- ・温泉施設が三か所あり、県外からの観光客も多く観られる。

②私の地域の「課題」

- ・マンションが増え、オートロックマンションが多く、中に入ることが困難である。
- ・山間部に土砂崩壊危険区域に指定されている箇所がある。
- ・高齢化が進んでいる。

わが家の緊急避難場所

久米地区指定避難所一覧

- | | |
|------------|-----------|
| ①福音小学校 | 福音寺町355-1 |
| ②北久米小学校 | 福音寺町9 |
| ③松山学院高等学校 | 北久米町815 |
| ④久米公民館 | 鷹子町823 |
| ⑤久米公民館鷹子分館 | 鷹子町632 |
| ⑥久米小学校 | 鷹子町15-1 |
| ⑦久米保育園 | 鷹子町44 |
| ⑧久米中学校 | 来往町689 |
| ⑨窪田小学校 | 久米窪田町307 |



④ 久米公民館

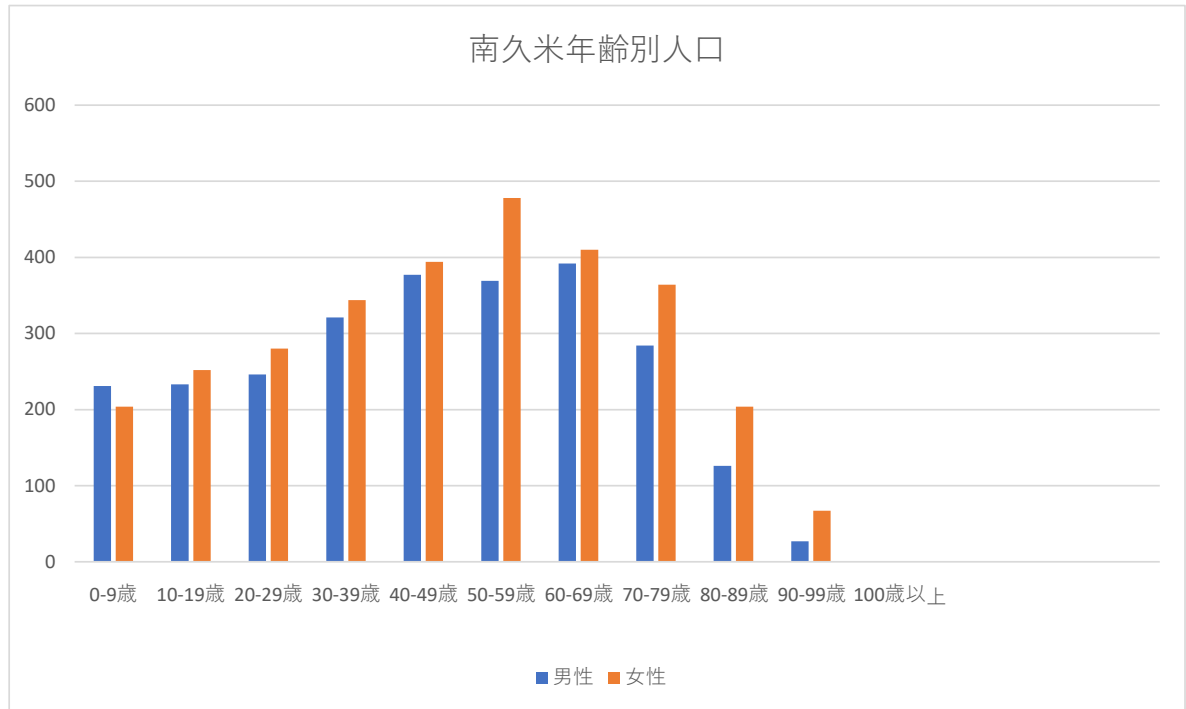

地 域 の 実 情

①私の地域の「良い」ところ

- ・交通の便が良く、災害が少なく、温泉施設が多く住みやすい。
- ・スーパーが多く便利である。

②私の地域の「課題」

- ・高齢者が多くなり、公民館活動の担い手や地域を支援する人が少なくなった。



南久米分館

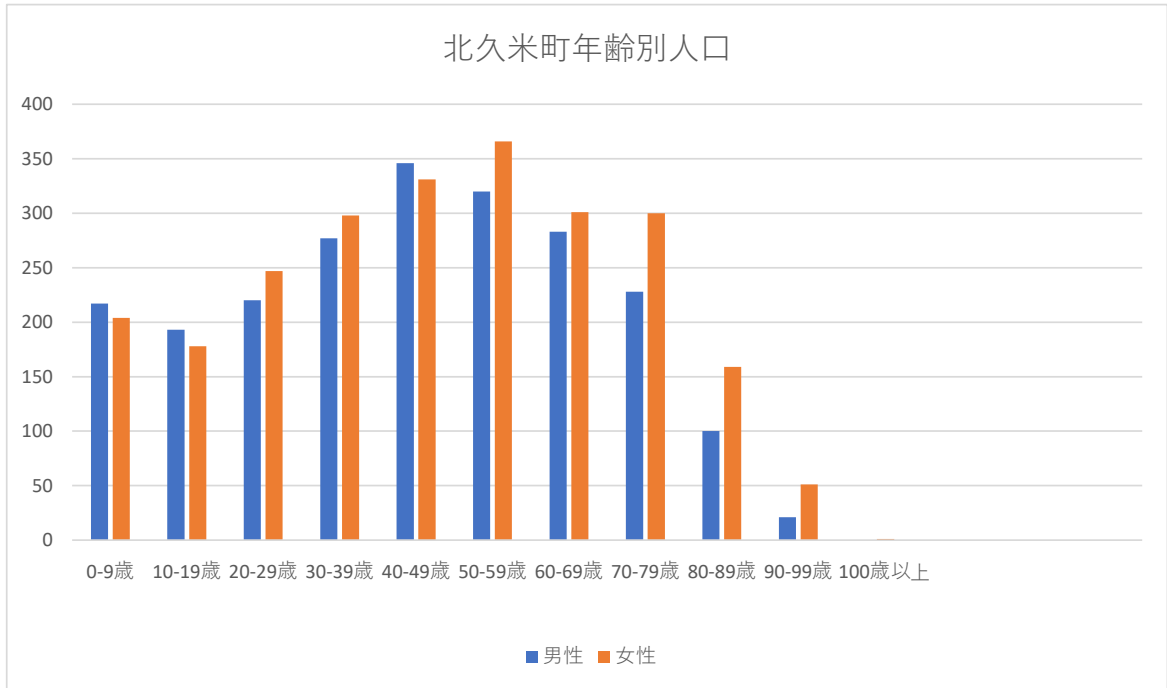

地 域 の 実 情

①私の地域の「良い」ところ

- ・ 公民館活動が盛んで、地域住民には顔が見える関係が出来ている。
- ・ 電車が通っており、駅にも近く買い物・通勤に便利である。
- ・ 近くにスーパーがあり、買い物に便利である。

②私の地域の「課題」

- ・ アパート、マンションが多く、どんな人が住んでいるか判らない。



北久米分館



県営久米団地集会所（北久米町）

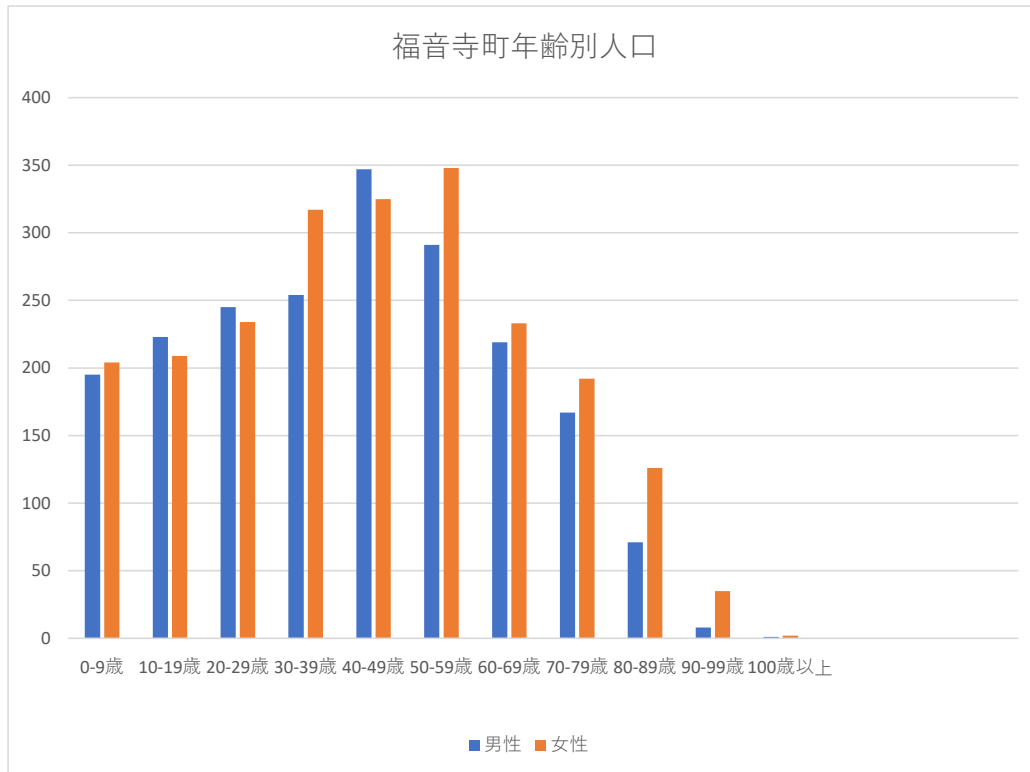

地 域 の 実 情

①私の地域の「良い」ところ

- ・生活に大変便利である。（電車・バス交通の便が良い。スーパー、病院、学校が2校ある。）
- ・治安も良く、犯罪も無く安全な町で、昔ながらの行事が継続されている。
- ・坂もなく、徒歩や自転車での移動が楽である。

②私の地域の「課題」

- ・人口が急激に増加したため、住民同士の連携が希薄になっている。



福音寺分館



福音寺（川付）分館

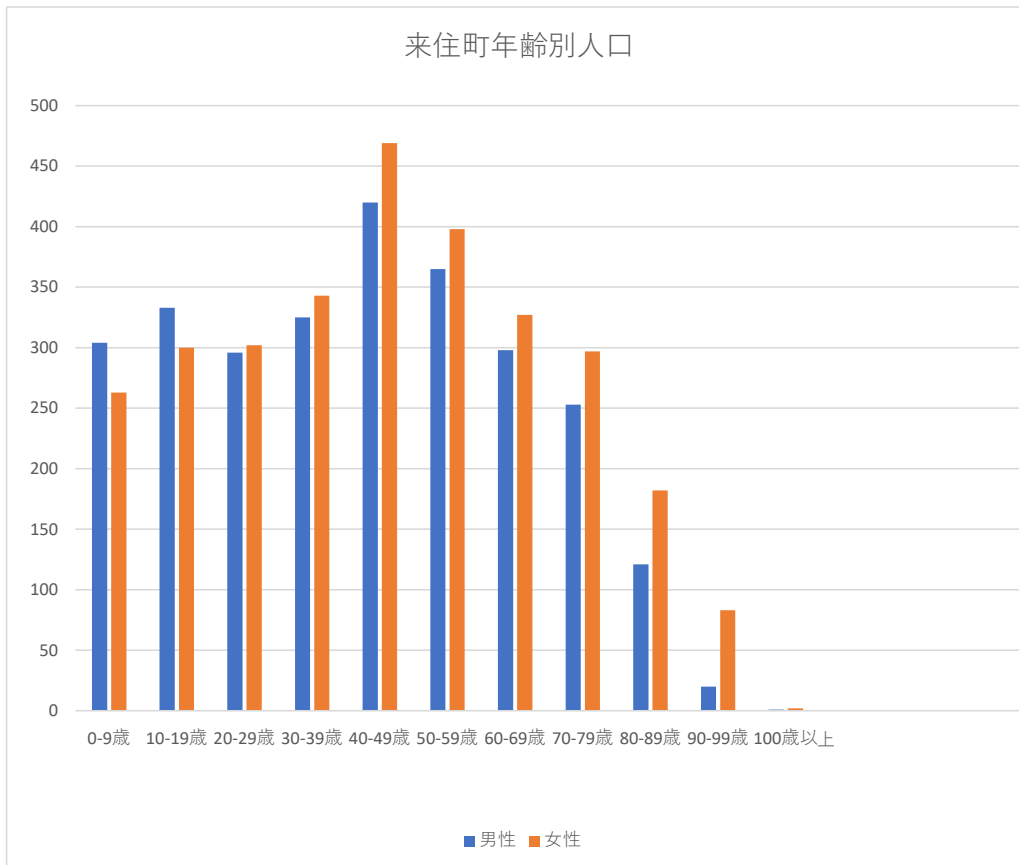

地 域 の 実 情

①私の地域の「良い」ところ

- ・地域住民と連携がとれている。公民館活動が盛んである。
- ・交通の便が良い。

②私の地域の「課題」

- ・最近、マンションや若い世代の住民が増えたので、地域での活動に参加して親交を深めていきたい。
- ・開発が進み住宅が増えている。
- ・高齢化が進み、空き家が目立ってきた。



来住分館

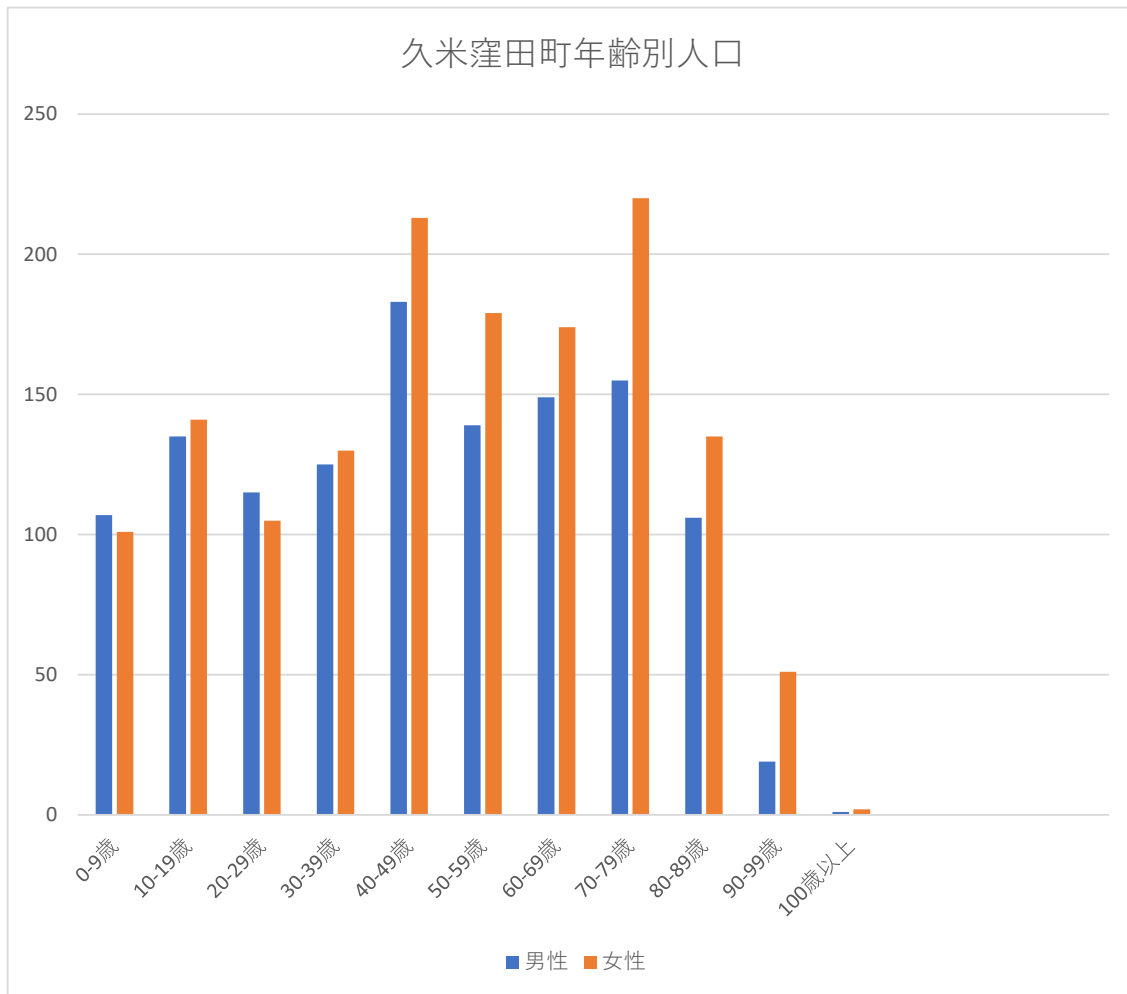

地 域 の 実 情

①私の地域の「良い」ところ

- ・人口の出入りが少なく、隣近所の繋がりがあり、老人会も活発である。
- ・地区のほぼ中央に公園があり、小学生等が集まりやすく又、乳幼児を連れた母親が集い交流の場となっている。
- そして交通の便も良い。また買い物も便利で良い。

②私の地域の「課題」

- ・高齢化が進み、空き家が目立ってきた。



南窪田分館



北窪田分館

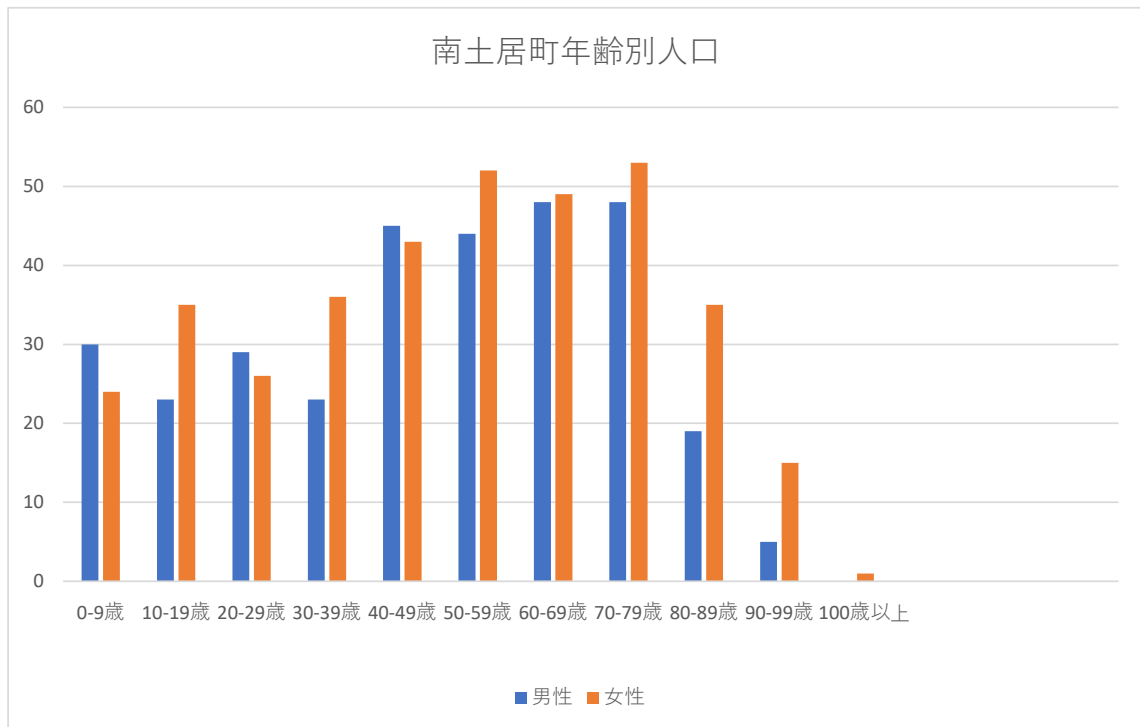

地 域 の 実 情

①私の地域の「良い」ところ

- ・人の出入りが少なく、隣近所の繋がりもあり、老人会も活発である。
- ・地区のほぼ中央に公園があり、小学生等が集まりやすく又、乳幼児を連れた母親が集い交流の場となっている。そして交通の便も良い。

②私の地域の「課題」

- ・高齢化が進み、空き家が目立ってきた。
- ・地域によっては、商店といえるものが無くなってきている。
- ・買い物が不便である。



南土居分館

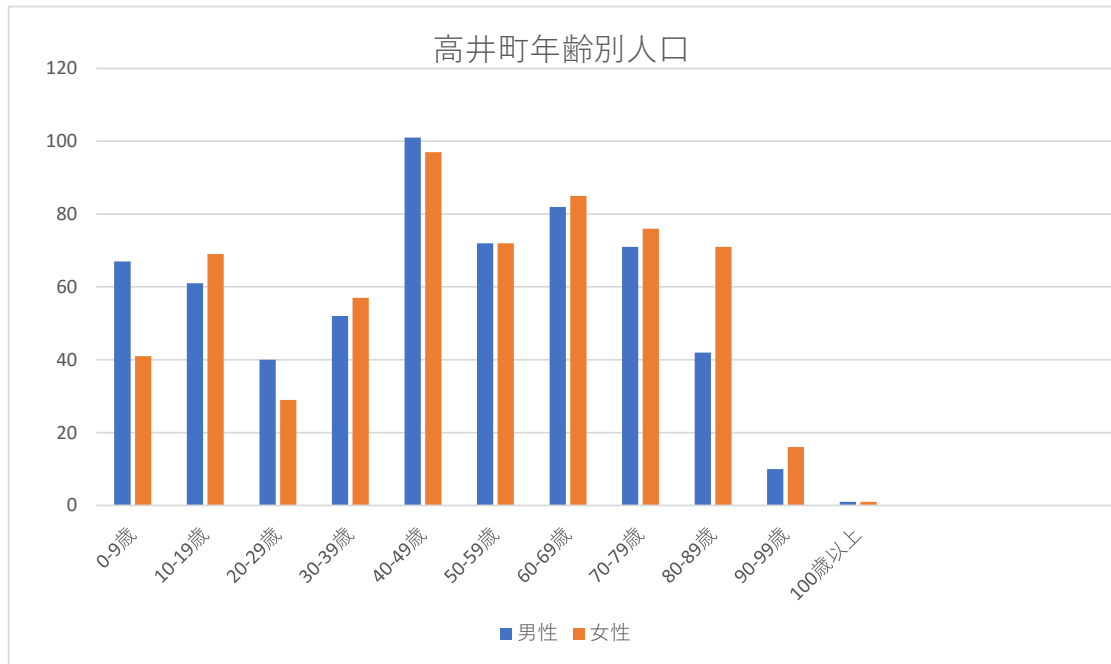

地 域 の 実 情

①私の地域の「良い」ところ

- ・人口の出入りが少なく、隣近所の繋がりがあり、老人会も活発である。
- ・地区のほぼ中央に公園があり、小学生等が集まりやすく又、乳幼児を連れた母親が集い交流の場となっている。そして交通の便も良い。

②私の地域の「課題」

- ・高齢化が進み、空き家が目立ってきた。
- ・地域によっては、商店といえるものが無くなってきている。
- ・買い物が不便である。



高井分館

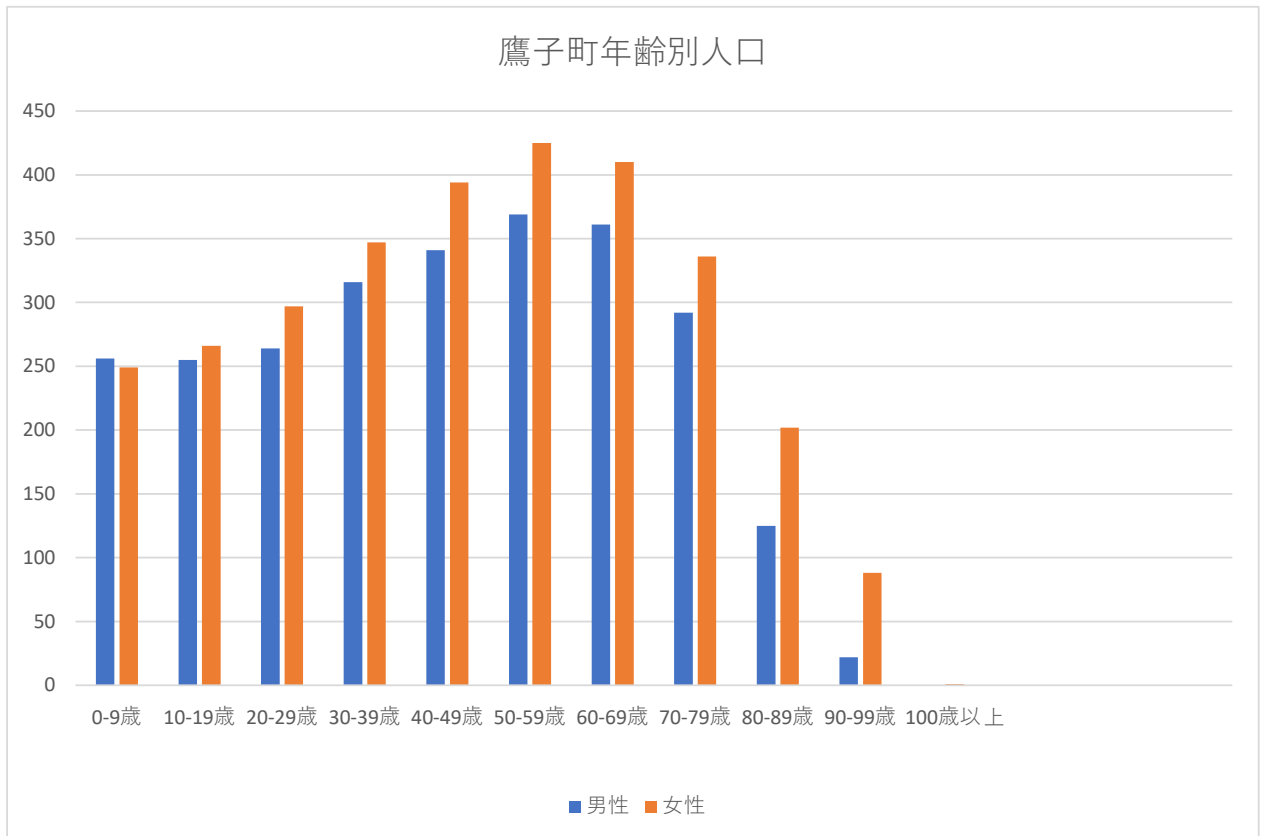

地 域 の 実 情

①私の地域の「良い」ところ

- ・ 公民館活動が盛んで、地域住民には顔が見える関係が出来ている。
 - ・ 国道が身近にあり。バスが通っており、伊予鉄道郊外電車もあり、交通に便利である。
 - ・ 治安も良く、近くに里山公園があり、世代を超えて活動している。
- 人と人との繋がりが密である。

②私の地域の「課題」

- ・ マンションが増え、オートロックマンションが多く、中に入ることが困難である。
- ・ 山間部に土砂崩壊危険区域に指定されている箇所がある。
- ・ 高齢化が進んでいる。



鷹子分館

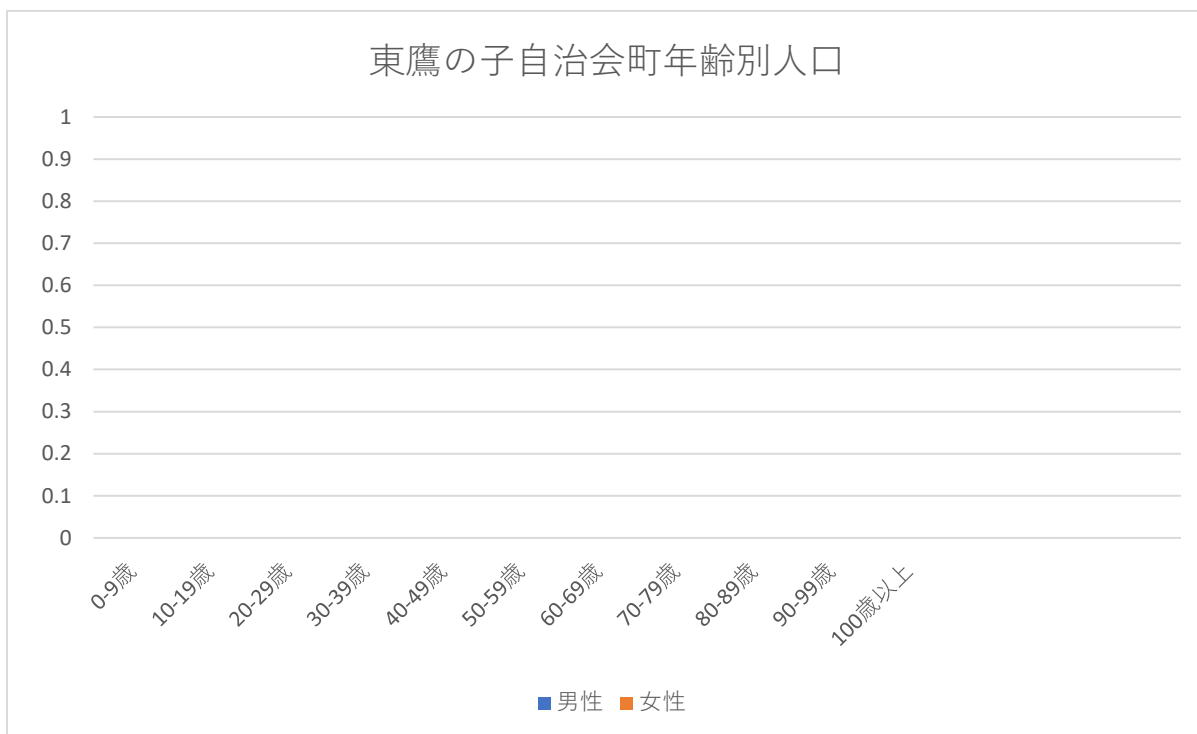

地 域 の 実 情

①私の地域の「良い」ところ

- ・ 地区の中央に公園があり、子供が集まりやすい。
- ・ 45年余り前に開発された住宅地であり、昔からの住人がいないことから、しがらみの無い人間関係からスタートしている。

②私の地域の「課題」

- ・ 高齢化が進んでいる。
- ・ 地域活動に参加するひとが限られている。
- ・ 町内会は地縁団体であり、構成する会員は地区内に在住する個人に限定される。



東鷹の子分館

久米地区 人口・世帯数等

令和3年8月1日作成

町 別	人口		世帯数		高齢者数 (65歳以上)		率	町内会広報配布 世帯数	
南久米町	5,441		2,545		1,328		24.4	2,241	
北久米町	4,295	4,564	1,941	2,066	1,030	1,095	24.0	1,745	1,844
北久米県住	269		125		65			99	
福音寺(本村)	2,648	4,188	1,283	2,030	502	796	19.1	872	1,377
福音寺(川付)	1,540		747		294			505	
来住町	5,473		2,324		1,182		21.6	2,059	
南土居町	677		295		221		32.6	212	
高井町	1,334		422		367		27.5	391	
久米窪田町(南窪田)	975	2,467	419	1,089	296	748	30.3	348	928
久米窪田町(北窪田)	1,492		670		452			580	
東鷹の子自治会 久米窪田町(北窪田)	131	703	59	262	40	281	42.1	49	276
東鷹の子(平井) 平井町	572		203		241			227	
鷹子町	5,526		2,457		1,332		24.1	1,984	
計	30,373		13,490		7,350		24.2	11,312	

団塊の世代が75歳以上になる2025年は目の前までできています。
 要介護状態・要支援状態になっても住み慣れた愛着のある久米地区で
 あなたらしい、わたらしい暮らしを続け、そして最後まで豊かな人生を送ることができるまちづくりが

地域包括ケアシステムの構築です。

そして、その先にはどんな人でも役割を持ち、得意を生かし、支えあいながら暮らしていただける
 共生社会ふれあいタウン久米があります。

オール久米のまちづくり 地域包括ケアシステムから共生社会へ



久米の公共施設

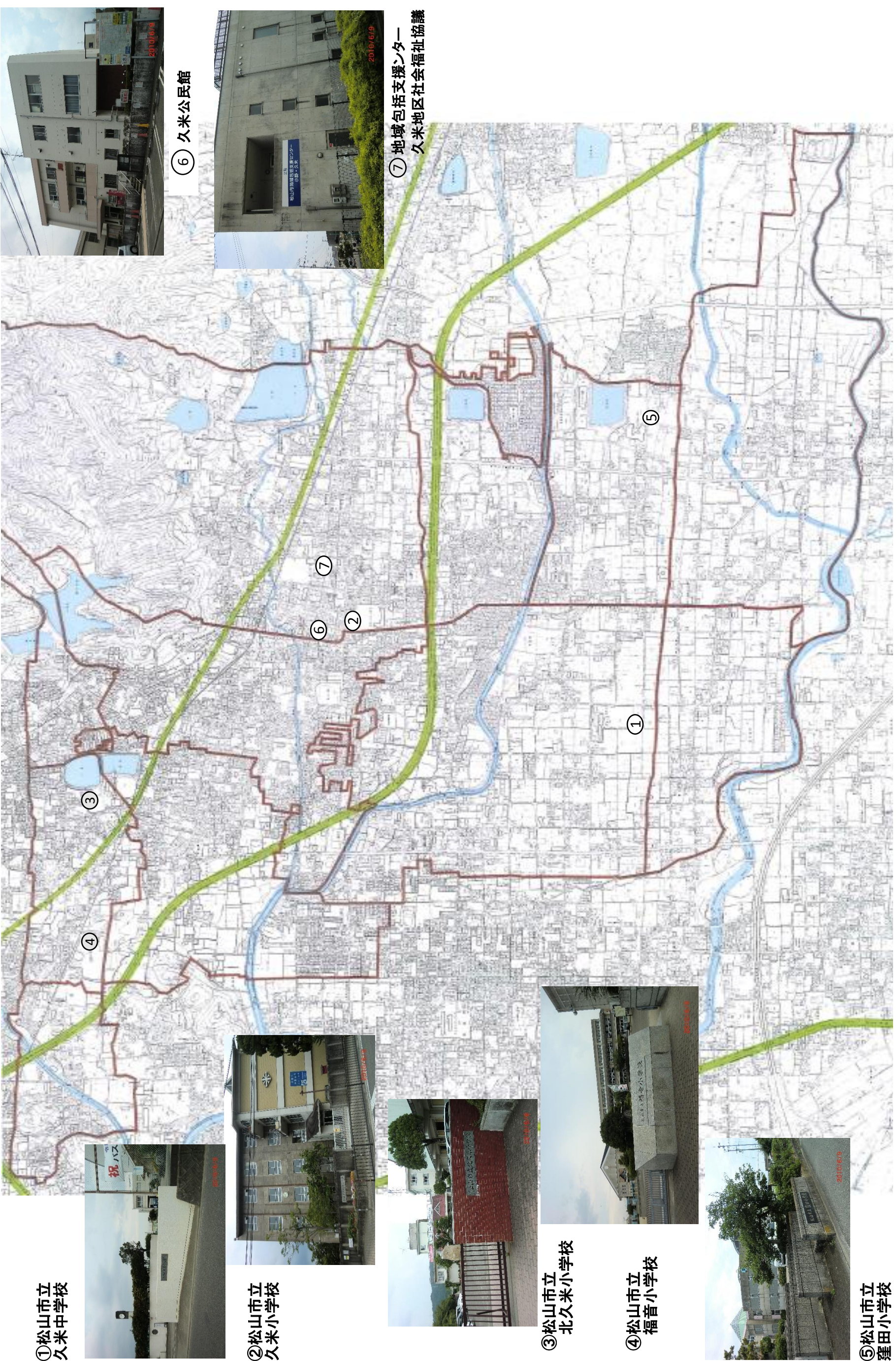

①松山市立
久米中学校



②松山市立
久米小学校



③松山市立
北久米小学校



④松山市立
福音小学校



⑤松山市立
窪田小学校

⑥久米公民館



⑦地域包括支援センター
久米地区社会福祉協議会



久米の社寺と古跡



⑤ 里山自然公



⑥ 来住 官衛



① 日尾八幡神



② 道標 遍路



③ 浄土寺

④ 西林寺

第1期久米地区地域福祉活動計画策定委員会の開催状況

1.委員会メンバーの選定

名簿を1ページに掲載

2.策定委員会の開催

策定委員により、各事業の課題を洗い出し、
今後5年間の計画を検討しました。

回	開催日時	場所	参加者	内容
第1回	令和3年5月27日(木)	鷹子 ふれあいセンター	6名	今後の会議の進め方について 地域福祉活動計画について 事業名等・5ヶ年計画の考察
第2回	令和3年6月4日(金)	鷹子 ふれあいセンター	5名	地区の基本理念について 資料の内容構成について
第3回	令和3年7月9日(金)	鷹子 ふれあいセンター	6名	久米地区福祉台帳
第4回	令和3年8月6日(金)	鷹子 ふれあいセンター	4名	久米の社寺と古墳 久米の公共施設
第5回	令和3年11月29日(月)	鷹子 ふれあいセンター	4名	久米地区の年齢別人口
第6回	令和4年3月28日(月)	鷹子 ふれあいセンター	4名	計画の最終確認





第 1 期 久米地区地域福祉活動計画

発行： 久米地区社会福祉協議会

(久米地区地域福祉活動計画策定委員会)

《問い合わせ先》

久米地区社会福祉協議会

〒790-0925

松山市鷹子町740 松山市鷹子老人福祉センター(鷹子ふれあい館)2F

TEL:089-975-2882 / FAX:089-968-1170

発行日 令和4年 5月

