

まつやまのボランティア情報紙

おせったい通信



月号



令和7年度 ボランティア養成講座 (手話・朗読・点訳) 受講生募集!

	コース	開講期間	曜日	時間	回数	定員
手話 (午前の部)	入門	4月15日~9月16日	毎週 火	10:00~ 12:00	20回	32名
	基礎	9月30日~令和8年3月24日			23回	
手話 (夜間の部)	入門	4月15日~9月16日	毎週 火	18:30~ 20:30	20回	40名
	基礎	9月30日~令和8年3月24日			23回	
点訳	初級	4月16日~9月17日	毎週 水	10:00~ 12:00	20回	15名
	中級	9月24日~令和8年2月25日			20回	
朗読	初級	4月16日~7月23日	毎週 水	10:00~ 12:00	12回	20名
	中級	7月30日~11月19日			13回	

【場 所】 市総合福祉センター(若草町 8-2)
 【対 象】 松山市内に在住または通勤通学しており、全日程受講可能な方
 (手話講座のみ自宅学習のためのインターネット環境が必要)

※手話講座のみ事前説明あり

【受講料】 各コース 1,000 円(教材費は別途必要)
 【教材費】 <手話>・教科書 4,290 円 ・動画視聴システム 1,760 円
 <点訳>・教科書 1,540 円
 手話・基礎、点訳・中級に進む際、再度受講料が必要。

【申込み】 申込みフォームまたは往復はがきにて氏名(ふりがな)、住所、電話番号、
 職業(学校)、希望講座を記載のうえ、下記までお申込みください。
 ※応募多数の場合は抽選となります。

【締 切】 **3月14日(金)必着**
 【問合せ先】 下記ボランティアセンターまで



申込みフォーム

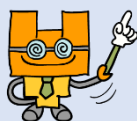

おせったい通信原稿締切のお知らせ

※3月号:2月10日(月)・4月号:3月10日(月)・5月号:4月10日(木)

皆様からの情報提供をお待ちしております!!

ボランティアセンター(松山市社会福祉協議会 団体支援課) 開館時間 月~金 8:30~17:15
 〒790-0808 松山市若草町8-2 松山市総合福祉センター1階
 Tel:089-921-2141 Fax:089-941-4408
 E-mail:vc@matsuyama-wel.jp
 Web アドレス:https://www.matsuyama-wel.jp/vc/



ボランティア情報

① 県視覚障害者協会

サウンドテーブルテニス(STT)サポーター募集！

サウンドテーブルテニスとは視覚障がい者の卓球です。サポーターとして試合をする時の審判等のお手伝いをしてくださる方を募集します。

- 【日 時】2月 5日(水) 18時～21時 ①
- 16日(日) 9時～11時 ②
- 19日(水) 18時～21時 ①

- 【場 所】①県視聴覚福祉センター(本町6-11-5)
- ②県立松山盲学校 体育館(久万ノ台112)

【内 容】審判等のお手伝い 【募集人数】数名

【その他】②は体育館シューズが必要
参加希望の方は事前に連絡してください。

【問合せ先】愛媛県視覚障害者協会 担当：野瀬さん
TEL：089-975-5735 / 090-5144-3210
MAIL：nose.takeshi@violet.plala.or.jp

② 愛媛FC

2025 愛媛FCボランティアスタッフ大募集！

愛媛FCのホームゲームで試合運営をサポートしていただける方を大募集します！「サッカーが好き」「交流の輪を広げたい」など、どのような参加理由でもかまいません。みんなで楽しく活動しましょう！

- 【日 時】2月16日(日) 9時～16時(2025シーズン開幕戦) カターレ富山戦(12時50分試合開始)
- 2月23日(日) 11時～18時 ブラウブリッツ秋田戦(15時試合開始)

- ※お弁当・飲料水付き
- ※試合観戦チケットプレゼント
- ※学生の方はボランティア証明書の発行可
- ※愛媛FCボランティアスタッフ登録が必要



- 【場 所】ニンジニアスタジアム(上野町乙46番地)
- 【内 容】入場口での来場者対応、イベントの補助等
- 【募集人数】50名程度 【締 切】随時
- 【URL】<https://ehimefc.com/recruit/volunteer.html>
- 【問合せ先】愛媛FC事務局「愛媛FCボランティア係」
TEL：089-927-0808 / FAX：089-927-0153
MAIL：efcvolunteer@ehimefc.com

③ 子どもの居場所作り支援隊「えがお」

みんなで盛り上げ！全力思い出フェスティバル

くめっこ広場の6年生がこれまでの経験を活かし、自ら企画・運営する「くめっこ広場集大成イベント」を一緒にサポートして下さるボランティアさんを募集します！

- 【日 時】3月22日(土) 9時～18時のうち4時間程度

- 【場 所】愛媛トヨタ 松山久米窪田店(久米窪田町835-1)

【内 容】イベント補助、その他手伝い

【募集人数】3名程度

【締 切】3月12日(水)

【申込み】申込みフォームから **申込みフォーム**
(Googleアカウントが必要です)

【問合せ先】みんなで盛り上げ！全力思い出フェスティバル実行委員会
MAIL：egao.kumekko@gmail.com



④ えひめアイフレンド伴走クラブ

伴走者体験参加大募集！

一般の方と視覚障がい者がマラソン大会を目標に、共に練習を積む会です。走りに自信がない方でもエイド(給水・給食所)担当として大歓迎！性別・年齢は問いません。

- 【日 時】2月16日(日)、3月2日(日)
9時30分～11時(初回参加の方は9時～11時)

【場 所】市総合福祉センター 3階 作業室(若草町8-2)

【内 容】視覚障がい者と伴走、伴歩の練習

【その他】初回のみ保険料350円必要

【募集人数】10名 【締 切】開催日の2日前

【URL】<https://aiaiclub.ready.jp/>

【問合せ先】えひめアイフレンド伴走クラブ 担当：松本さん
TEL：090-2784-8270

MAIL：m-kouji.2@alpha-bb.ucom.ne.jp

⑤ えひめだんだんパートナーズ

伴走者ボランティア募集



単独で歩いたり走ったりが困難な視覚障がい者に対する伴走者の団体です。視覚障がい者と仲間となり、一緒に歩いたり走ってくださる方を募集しています！

- 【日 時】①定期走行会：2月23日(日)9時～
- ②自由走行会：毎週火曜日19時～

【場 所】①堀之内公園東側 あづまや(県庁側)

②市総合福祉センター(若草町8-2)

【内 容】視覚障がい者の伴走

【締 切】各日3日前(必ず事前にご連絡ください)

【その他】動きやすい服装・飲料持参

【URL】<https://ehime-dandan-partners.jimdosite.com/>

【問合せ先】えひめだんだんパートナーズ 担当：西野さん
TEL：090-7149-3122

MAIL：rosemayu930217@gmail.com

⑥ 四国がんセンター

病院ボランティア グループふれ愛

病院ボランティア募集

四国がんセンターで患者さんに支援することが目的です。活動を通じてボランティア相互で学びあい、自らの成長に役立て、助け合いの心をもって活動をしています。

- 【日 時】①平日(月～金) 9時30分～11時
- ②毎週水曜日 13時30分～15時30分

【場 所】四国がんセンター(南梅本町甲160)

- 【内 容】①外来患者さんへの介助(車いすやカート、案内、その他)
- ②入院患者さんへの図書・CD・デッキの貸し出し、寄付本を貸し出し用に整理

【対 象】・患者さんの気持ちがわかる人
・年齢、男女問わず、こころの健康な方

【その他】ボランティア保険はグループで加入

【問合せ先】独立行政法人国立病院機構 四国がんセンター
TEL：089-999-1111 / FAX：089-999-1100

本紙掲載の情報は状況により延期または中止となる場合があります。あらかじめご了承ください。



⑦ 円ブリオえひめ

第31回 いのちの教育講演会ボランティアスタッフ募集

【日時】2月24日(月・祝)
 ①10時～15時30分 ②12時30分～15時30分
 【場所】コムズ(三番町6-4-20)
 【内容】①会場設営・受付(5名)
 ②託児(3名) **メール作成QR**
 【締切】2月16日(日)
 【申込み】メール作成QR・電話
 【問合せ先】**円ブリオえひめ 担当：藤本さん**
 TEL/FAX：089-975-4773
 MAIL：embryoehime@gmail.com



イベント・講座情報

① 県在宅介護研修センター

① 〈動画配信〉

介護のお金で困らないための介護保険活用法

「介護保険ってどうやって使うの??」という方は、ぜひこの講座で、介護にかかる経済的負担を減らす工夫など、上手な介護保険の活用法を学びましょう。

【配信期間】3月2日(日)～8日(土)
 【内容】介護のお金で困らないための介護保険活用法を学ぶ講座
 【締切】2月23日(日)
 【申込み】ホームページから

② 腸内環境と認知症の関係

腸と脳は相互に密接に関係しており、腸内環境の改善が認知症予防につながると言われています。腸内環境と認知症の関係を学び、認知症を予防しましょう!

【日時】3月5日(水)13時30分～15時30分
 【場所】県在宅介護研修センター(末町甲9-1)
 【内容】認知症予防のために、腸内環境と認知症の関係を学ぶ講座
 【定員】会場30名・オンライン30名
 (応募多数の場合、抽選)

【締切】2月12日(水)9時
 【申込み】電話・FAX・ホームページ
 【その他】駐車料金1講座300円必要



ホームページ

①②共通事項

【参加費】無料
 【対象】愛媛県民(介護職等専門職の方も受講可)
 【URL】<https://ehime-zaitakukaigo.com/>
 【問合せ先】**愛媛県在宅介護研修センター**
 TEL：089-914-0721 / FAX：089-914-0732

② まつやまNPOサポートセンター

NPOよろず相談会・勉強会(2月)

NPOの活動や運営で困っていませんか?そんなあなたにぴったりのゆっくり話せる相談会&勉強会です。日頃の困りごとを話したり、NPOの役立つ知識を学んだりできます。

【日時】2月23日(日)14時～16時30分
 【場所】コムズ(三番町6-4-20)
 【内容】「NPOの資金とは?」
 【対象】松山市のNPO団体の方や設立をお考えの方
 【定員】6名(先着順) **申込みフォーム**
 【締切】2月21日(金)
 【申込み】申込みフォームから
 【参加費】無料
 【URL】<https://blog.canpan.info/saposen/archive/4472>
 【問合せ先】**まつやまNPOサポートセンター**
 TEL：089-943-5790 / FAX：089-943-5796
 MAIL：pico@npo.coms.or.jp



③ お伽座

『語り日』ご案内

メンバーが昔話・民話を伊予弁で語る。各人、個性的な語りで日常から民話の世界へと誘います。「お国ことばは文化財」伊予弁のあったかい素朴な味わいをお楽しみください。

【日時・場所】

- ・2月1日(土)14時～14時30分
坂の上の雲ミュージアム(一番町3-20)
- ・2月8日(土)14時～14時30分
子規記念博物館(道後公園1-30)
- ・2月15日(土)14時～14時30分
ひみつジャナイ基地(道後湯月町2-41)
- ・2月22日(土)14時～14時30分
松山城 筒井門(丸ノ内)



【参加費】無料
 【問合せ先】**お伽座 担当：岸本さん**
 TEL&FAX：089-932-6428 / 080-1990-3461

④ 地域活動支援センターステップ

第31回 精神保健福祉について理解を深める講座

地域住民の方、当事者、ご家族、関係者を対象とし、講座を通じてより多くの方に精神保健福祉に対する理解を深めていただく目的で開催しています。

【日時】3月2日(日)11時～12時30分(10時30分開場)
 【場所】地域活動支援センターステップ 3階 講堂
 (美沢1-10-38)

【内容】依存症に関する講座
 【定員】50名 【申込み】メール・電話
 【参加費】無料
 【URL】<https://souseikai.jp/heisetsu/step/>
 【問合せ先】**地域活動支援センターステップ**
 TEL：089-925-3277 / FAX：089-924-1084
 MAIL：step@souseikai.jp



助成金情報



① 愛媛県

「三浦保」愛基金社会福祉分野

【締切】3月21日(金)17時15分必着
 【URL】<https://miura-aikikin.jp>
 【応募方法】Web応募・FAX・郵送・持参
 【問合せ先】**愛媛県保健福祉部社会福祉医療局保健福祉課企画係**
 〒790-8570 松山市一番町四丁目4番地2
 TEL：089-912-2386 / FAX：089-921-8004

古切手仕分けボランティア 参加者募集!

2月14日(金)10時～11時30分

【場所】市総合福祉センター 4階 調理実習室
 (若草町8-2)

【内容】使用済み切手整理作業

【募集人数】20名程度

【締切】2月12日(水)

【申込み】申込みフォームから **申込みフォーム**

【問合せ先】**松山市ボランティアセンター**
 TEL：089-921-2141 / FAX：089-941-4408
 MAIL：vc@matsuyama-wel.jp



令和6年度 災害ボランティア研修 参加者募集!

2 / 22 (土)

13時～15時30分



申込みフォーム



～プログラム～

1. オリエンテーション
2. 講演
26 災害の被災地支援から学ぶ現場力
(講師:さんすい防災研究所
代表 山崎 水紀夫 氏)
3. ワークショップ
災害ボランティアセンターにおける
要配慮者支援
4. 閉会

- 【場 所】市総合福祉センター 5階 中会議室
(若草町 8-2)
- 【対 象】災害ボランティア活動に興味・関心のある方
- 【定 員】50名程度(応募多数の場合、抽選)
- 【受講料】無料 【締 切】2月10日(月)
- 【申込み】申込みフォーム、申込書の持参またはFAX
- 【問合せ先】松山市ボランティアセンター
TEL:089-921-2141
FAX:089-941-4408
MAIL:vc@matsuyama-wel.jp

はじめてのボランティア講座 受講生募集!

3 / 15 (土)
10時～12時



申込み
フォーム

- 【場 所】市総合福祉センター 5階 中会議室 (若草町 8-2)
- 【内 容】ボランティア活動の基礎と朗読ボランティア体験
(講師:朗読奉仕 こまどり会 朗読スタッフ)
- 【対 象】ボランティア活動に興味・関心のある方等
- 【定 員】20名程度(応募多数の場合は抽選)
- 【参加費】無料
- 【締 切】3月10日(月)
- 【申込み】申込みフォームから
- 【問合せ先】松山市ボランティアセンター
TEL:089-921-2141 / FAX:089-941-4408
MAIL:vc@matsuyama-wel.jp

